

420043, РТ, г.Казань, ул.Вишневского, 26а, оф.23
ooo.geoconsalting@yandex.ru
Тел./факс: +7 (843) 238-48-60
ИНН/КПП 1655202063/165501001





**Газопровод высокого давления
от ГРС №2 г. Елабуга (Центральная) до ПАО «НКНХ»,
ОАО «ТАИФ – НК»
Проект межевания территории.
Материалы по обоснованию проекта межевания территории.**

ПМТ

Том 2

Инв. № подл.	Подпись и дата	Взам. инв. №

						ПМТ/СП				
Изм.	Колуч.	Лист	№	Подп.	Дата					
Гл. инж.		Бурсаков			01.2021	Проект межевания территории		Стадия	Лист	Листов
Нач. отд.		Стешин			01.2021			П	1	1
Разработал		Бурнашева			01.2021	Состав проектной документации		000 «Геоконсалтинг»		

Обозначение	Наименование	Примечание	
		лист	стр.
ПМТ/СП	Состав проектной документации		2
ПМТ/С	Содержание томов		3
Том 1			
Графическая часть			
ПМТ/ОЧ/ГЧ/Р1	Чертеж межевания территории		5
Текстовая часть			
ПМТ/ОЧ/ТЧ/Р2	Текстовая часть		62
Том 2			
Графическая часть			
ПМТ/МО/ГЧ/Р3	Чертеж по обоснованию проекта межевания территории		5
Текстовая часть			
ПМТ/МО/ПЗ/Р4	Пояснительная записка		62

Инв. № подл.	Подпись и дата	Взам. инв. №							ПМТ/С			
			Изм.	Кол.уч.	Лист	№	Подп.	Дата				
			Гл. инж.	Бурсаков			01.2021					
Инв. № подл.	Подпись и дата	Взам. инв. №							Проект межевания территории.	Стадия	Лист	Листов
			Нач. отд.	Стешин			01.2021			П	1	1
			Разработал	Бурнашева			01.2021					
Инв. № подл.	Подпись и дата	Взам. инв. №							Содержание разделов	000 «Геоконсалтинг»		

Содержание

1. Чертеж по обоснованию проекта межевания территории	5
2. Обоснование определения местоположения границ образуемого земельного участка с учетом соблюдения требований к образуемым земельным участкам, в том числе требований к предельным (минимальным и (или) максимальным) размерам земельных участков	62
3. Обоснование способа образования земельного участка	62
4. Обоснование определения размеров образуемого земельного участка	62
5. Обоснование определения границ публичного сервитута, подлежащего установлению в соответствии с законодательством Российской Федерации	63
Приложения.....	85

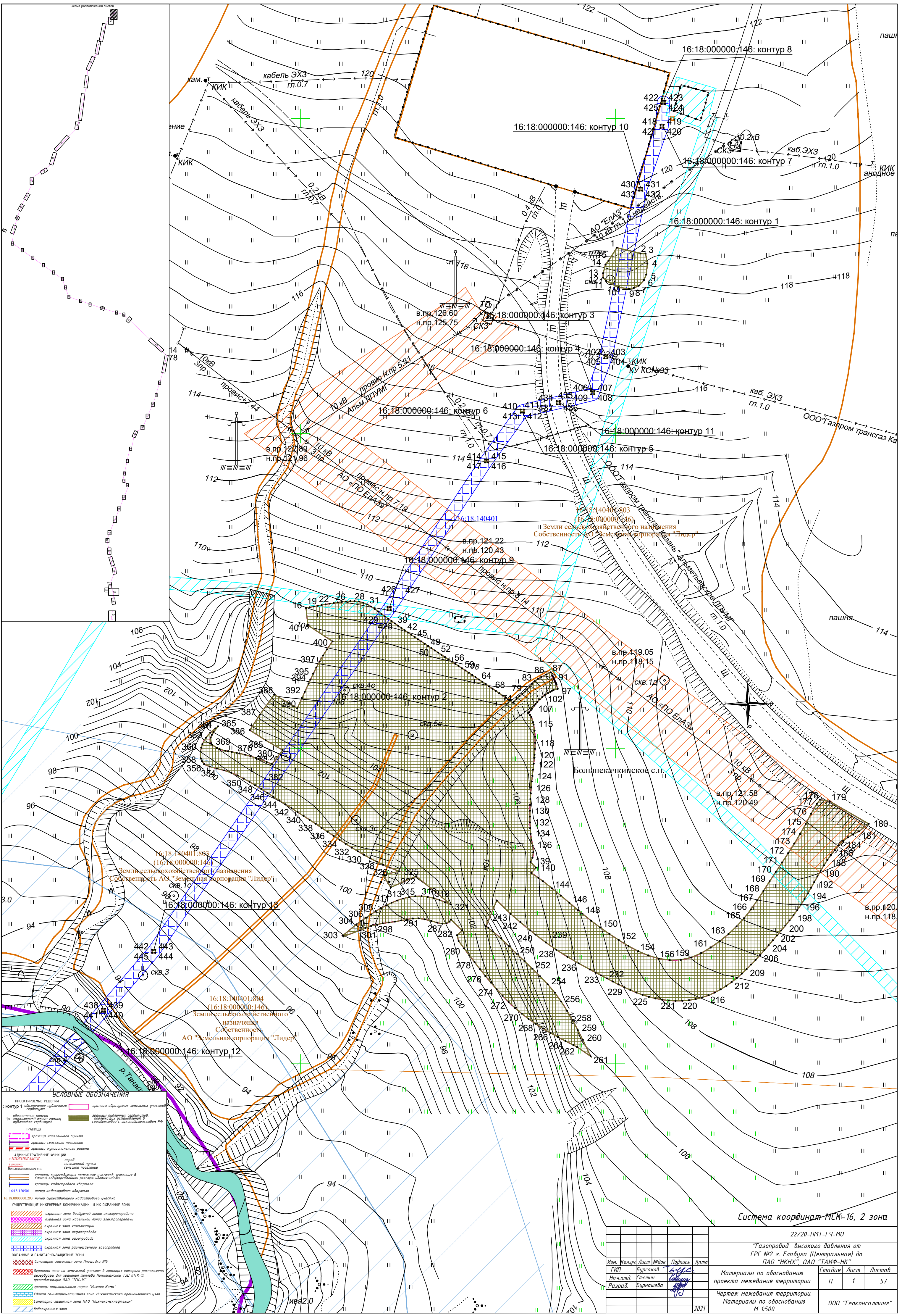

ПРОЕКТИРОВАНИЕ РЕШЕНИЙ

контур 1 обозначение публичного сервитута

обозначение границ кадастрового участка, границ публичной собственности

ГРАНИЦЫ

- граница населенного пункта
- граница сельского поселения
- граница муниципального района

АДМИНИСТРАТИВНЫЕ ФУНКЦИИ

- граница населенного пункта
- граница сельского поселения
- граница муниципального района

УСЛОВНЫЕ ОБОЗНАЧЕНИЯ

- граница существующих земельных участков, учтенных в Едином государственном реестре недвижимости
- граница кадастрового квартала
- номер кадастрового квартала
- номер существующего кадастрового участка
- существующие инженерные коммуникации и их охранные зоны
- охранная зона воздушной линии электропередачи
- охранная зона кабельной линии электропередачи
- охранная зона канализации
- охранная зона нефтепровода
- охранная зона газопровода
- охранная зона размещаемого газопровода
- охранная и санитарно-защитная зоны
- санитарно-защитная зона Площадка И5
- охранная зона на земельном участке в границах которого расположены резервуары для хранения топлива Нижнекамской ТЭЦ (ПТК-1), принадлежащих ОАО "ТЭК-И5"
- границы национального парка "Нижняя Кама"
- Единая санитарно-защитная зона Нижнекамского промышленного узла
- санитарно-защитная зона ПАО "Нижнекамскнефтехим"
- защитная зона

22/20-ПМТ-ГЧ-МО				
"Газопровод высокого давления от ГРС №2 г. Елабуга (Центральная) до ПАО "НКНХ", ОАО "ТАИФ-НК"				
Изм. Колуч	Лист	№ док.	Подпись	Дата
Гип	Бурсаков		Бурсаков	
Нач. отд.	Стешин		Стешин	
Разраб.	Бурнашева		Бурнашева	
Материалы по обоснованию проекта межевания территории				
Чертеж межевания территории. Материалы по обоснованию М 1:500				
Стадия			Лист	Листов
П			1	57
ООО "Геоконсалтинг"				



Схема расположения листов



Система координат МСК-16, 2 зона

Чертеж межевания территории. Материалы по обоснованию. М 1:500

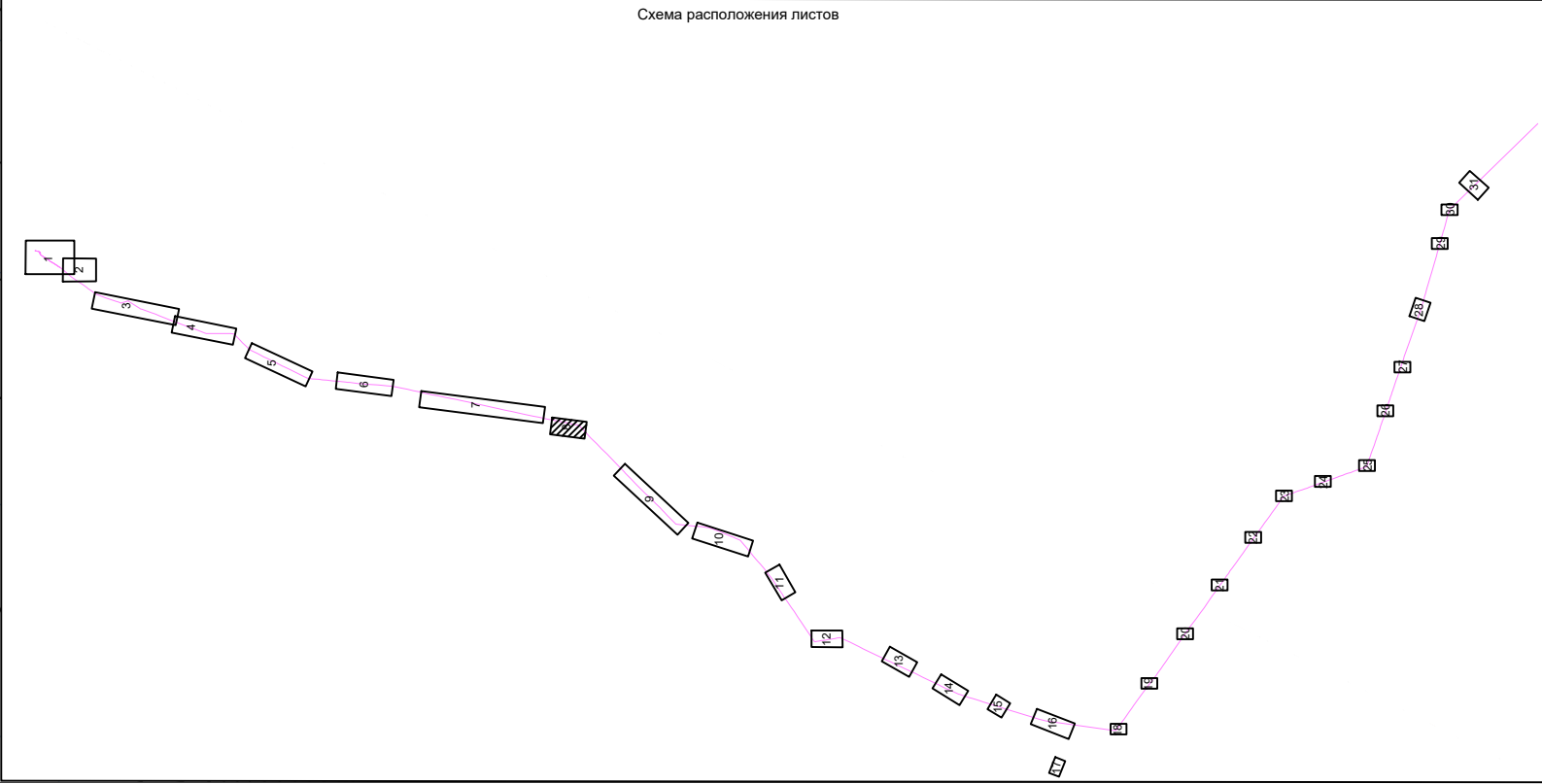
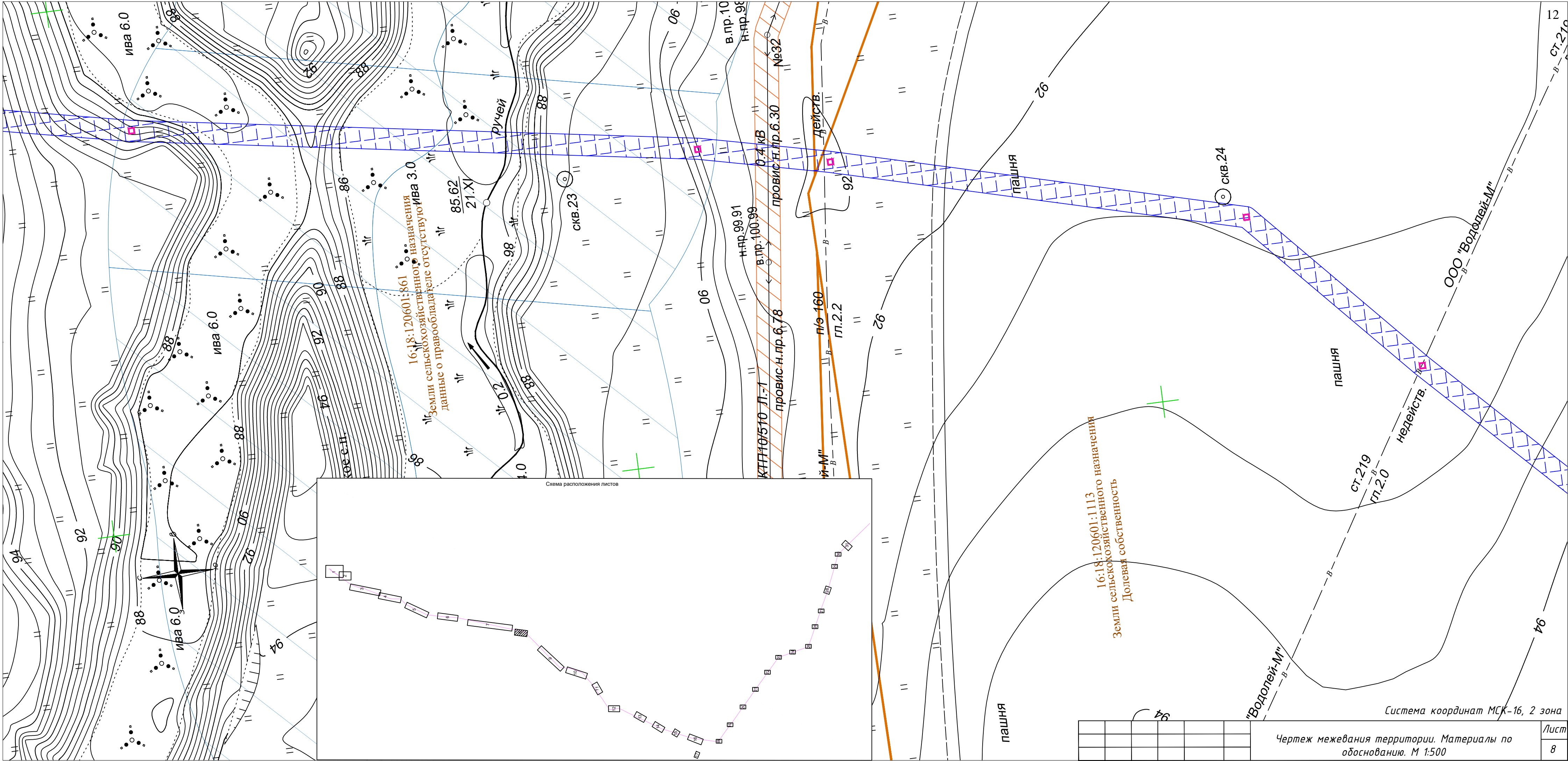
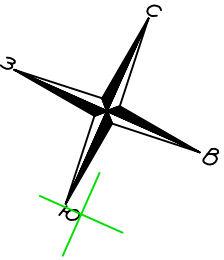
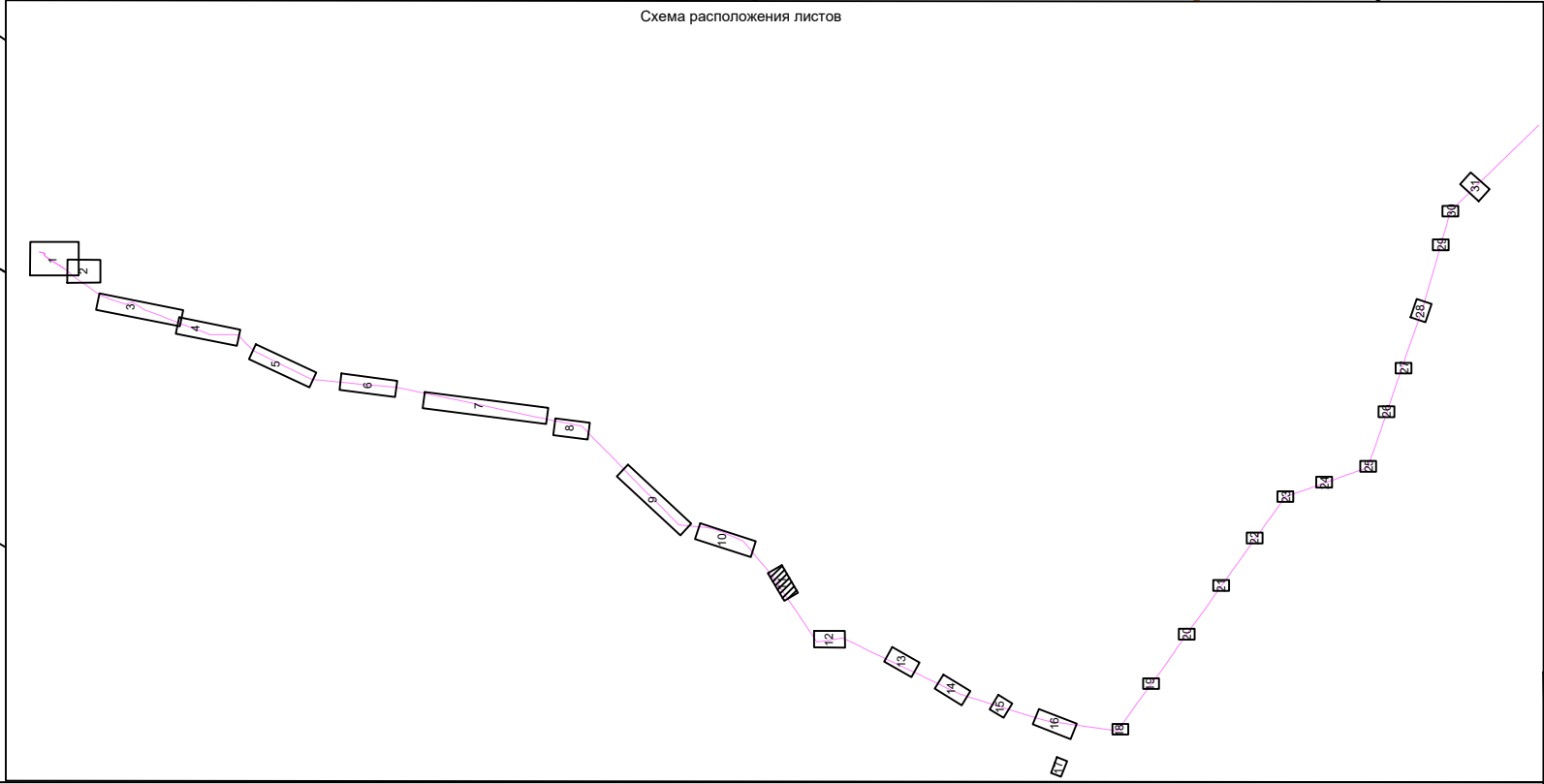
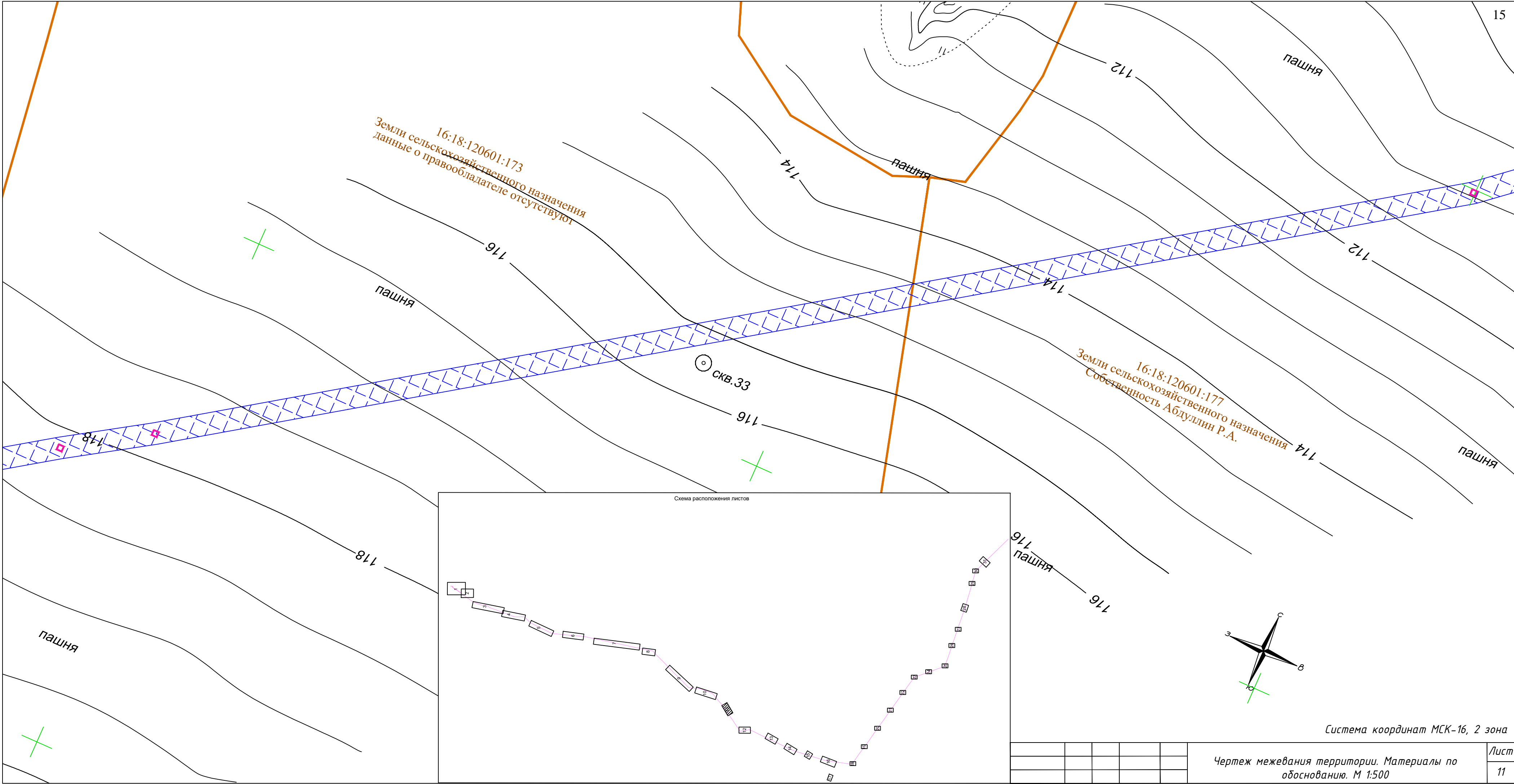
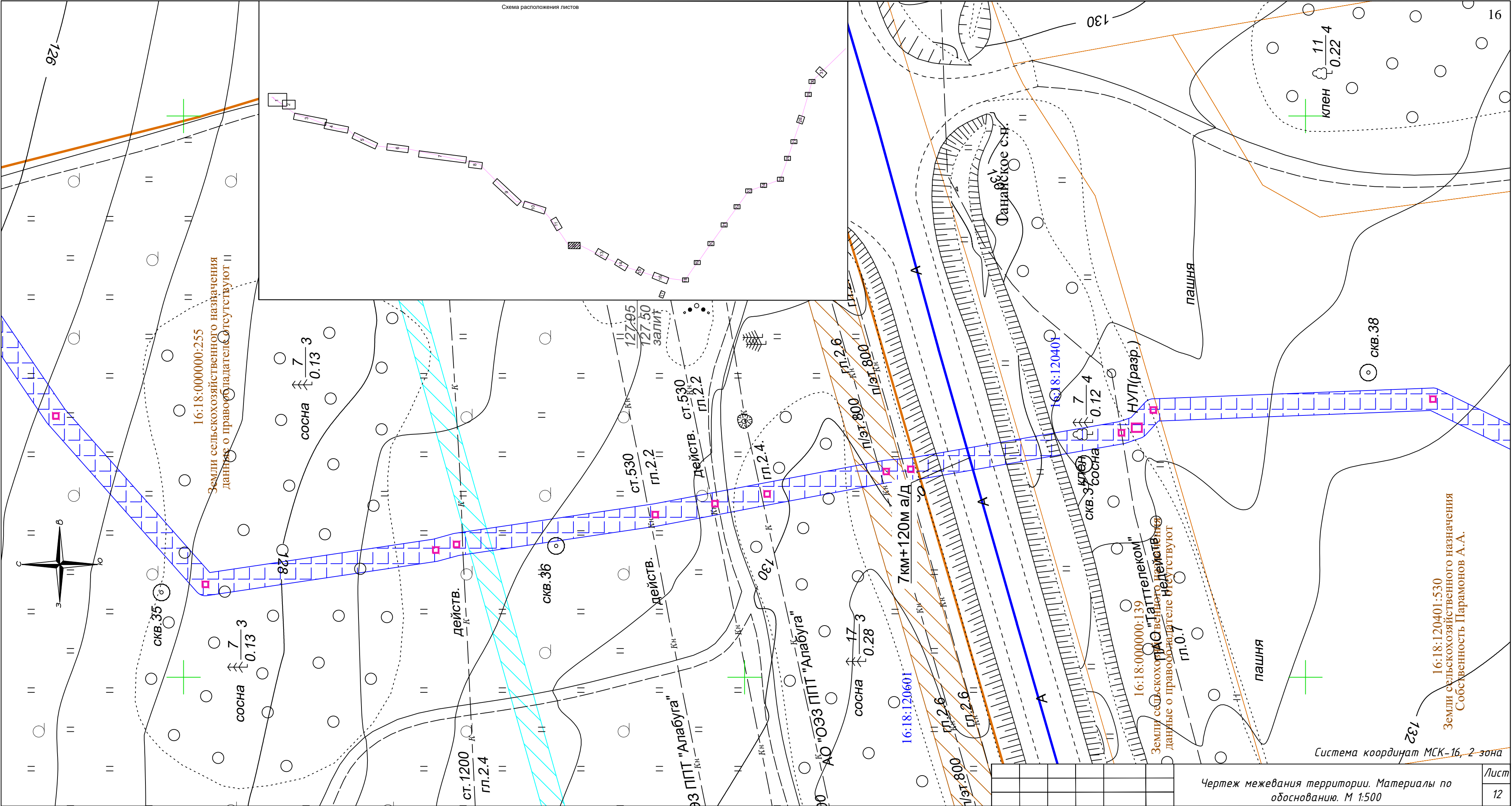

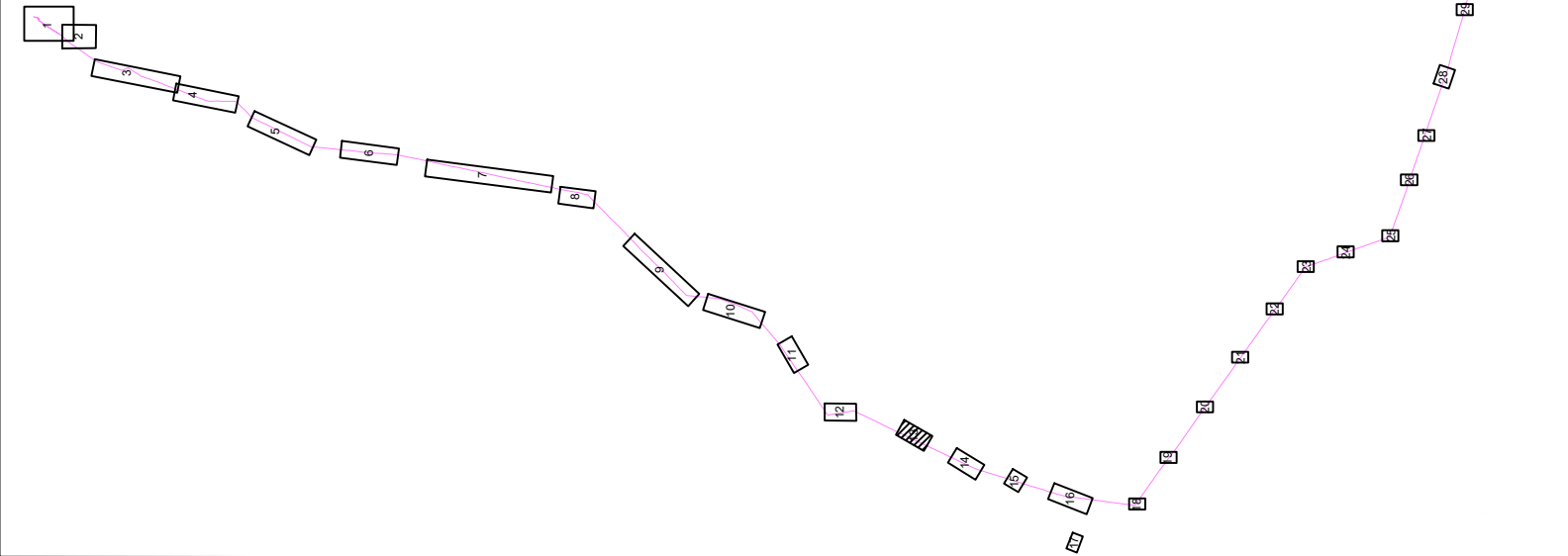

Земли сельскохозяйственного назначения
Сельскохозяйственная земля
16:18:120401:673
Пашня
Белые Берега П.В.

Танайское с.п.

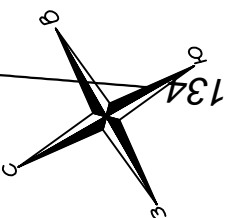

Система координат МСК-16, 2 зона

Чертеж межевания территории. Материалы по обоснованию. М 1:500

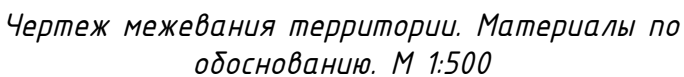

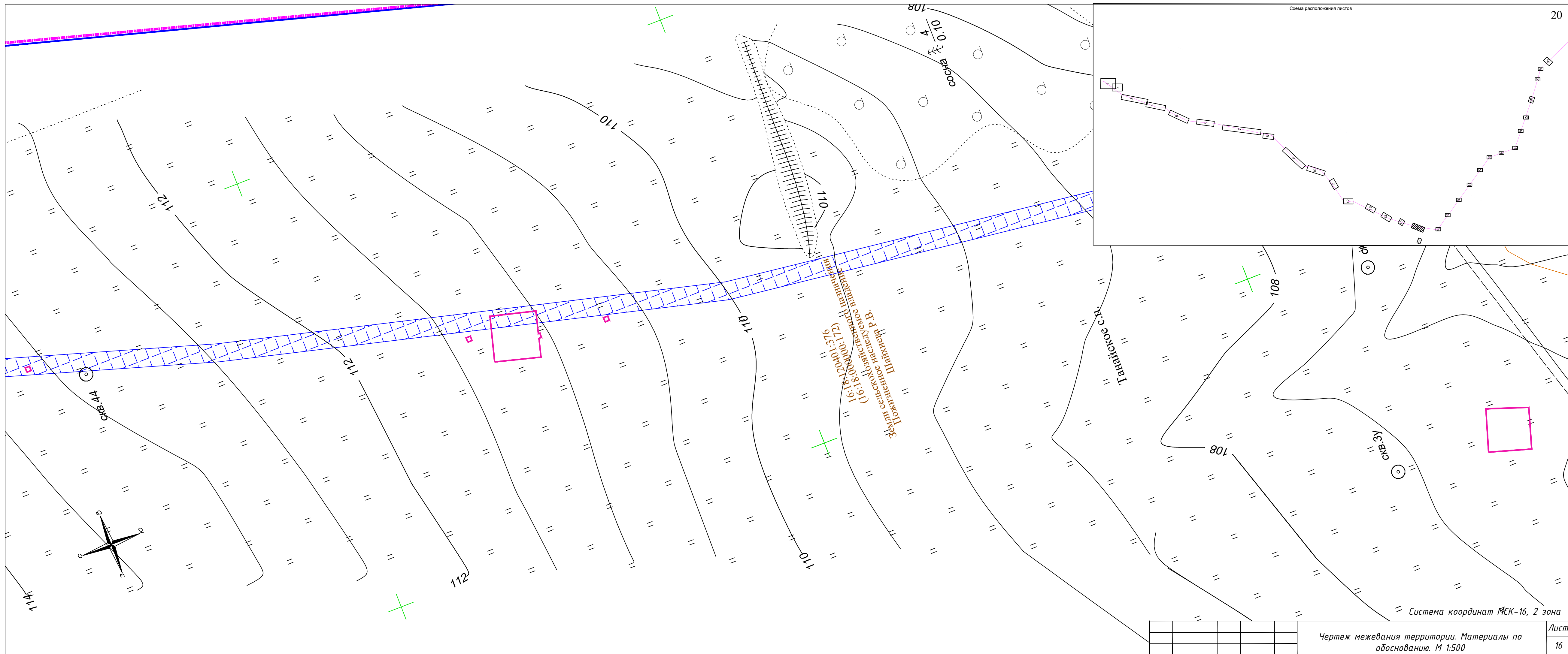

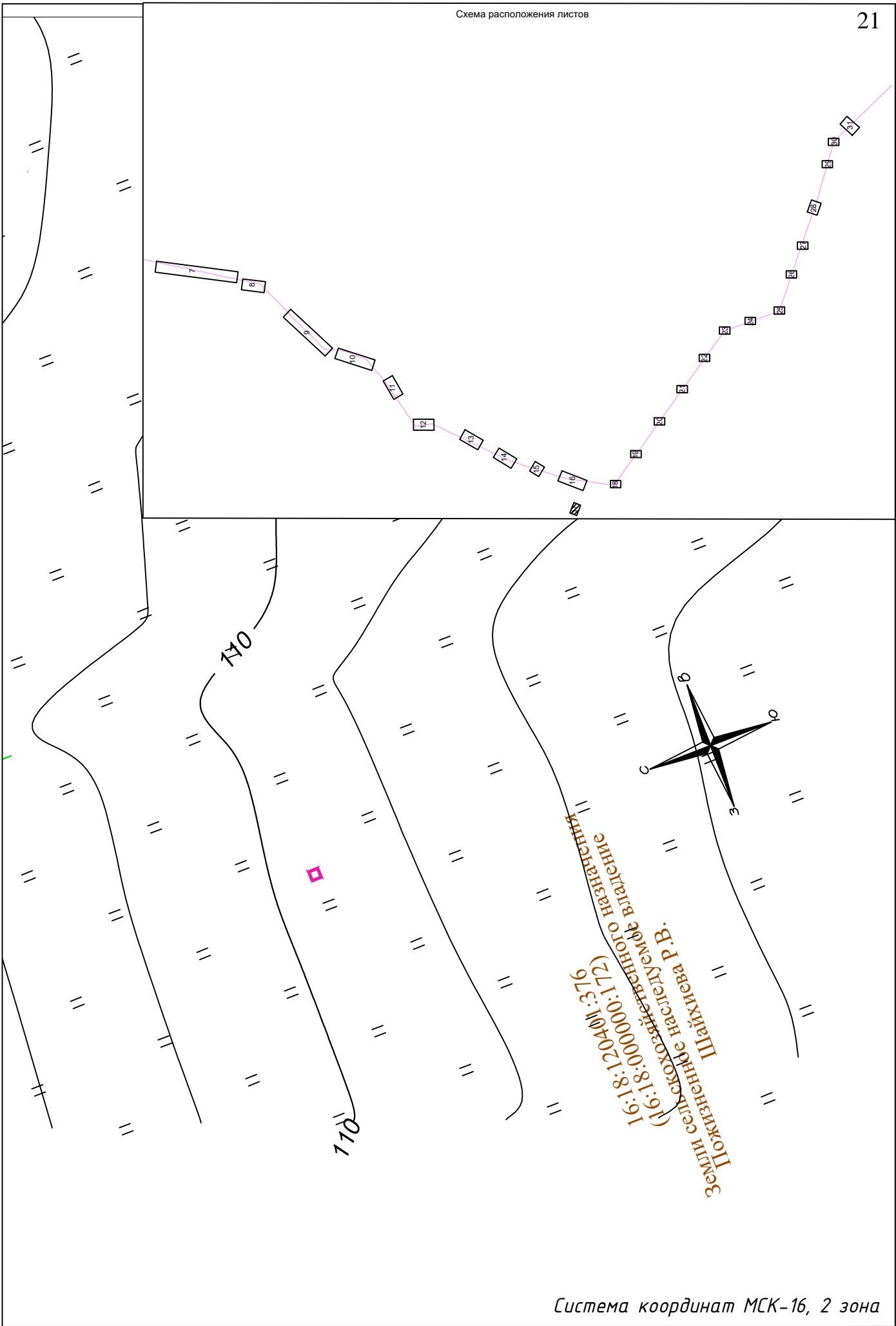

Чертеж межевания территории. Материалы по обоснованию. М 1:500

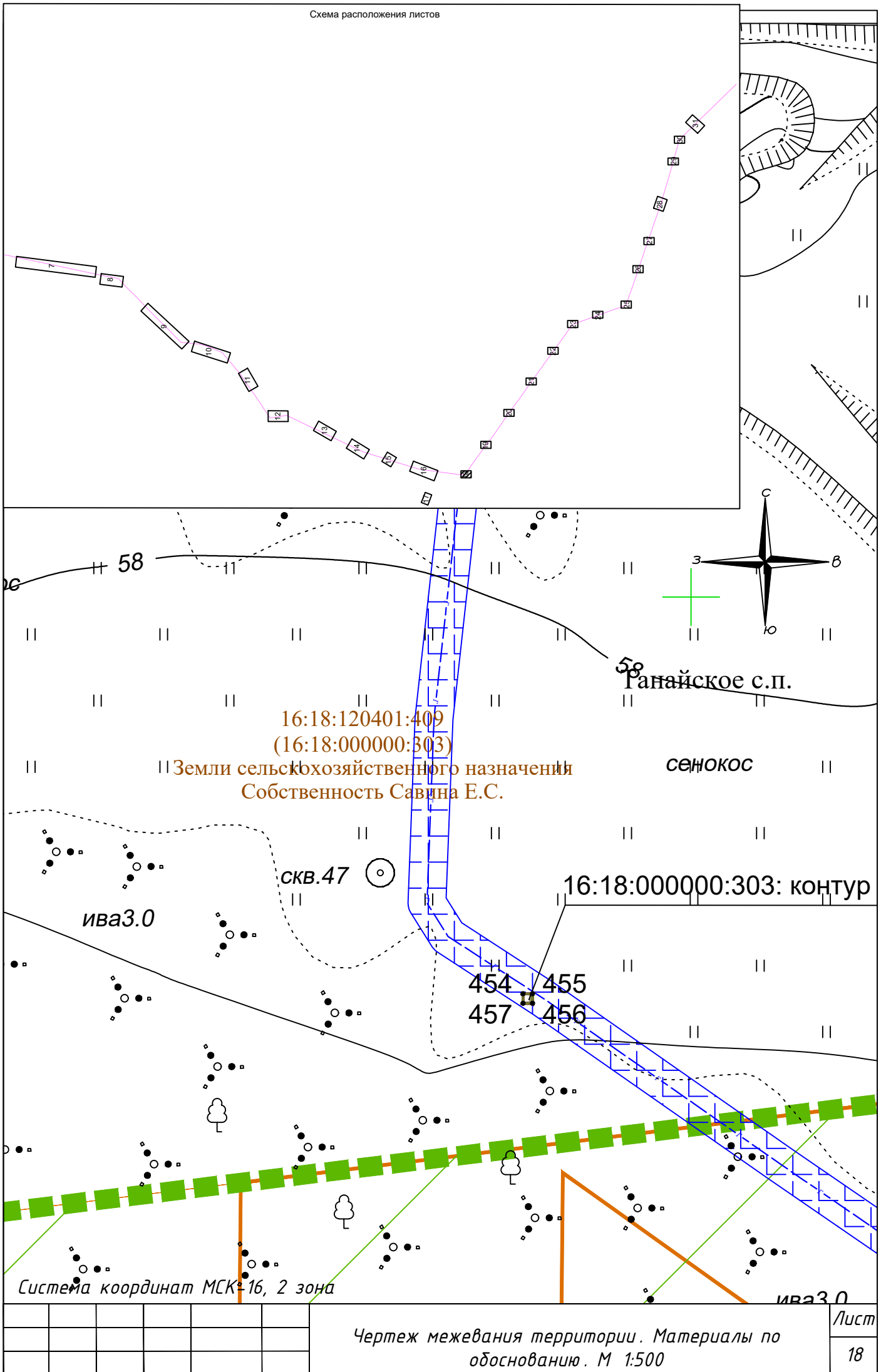

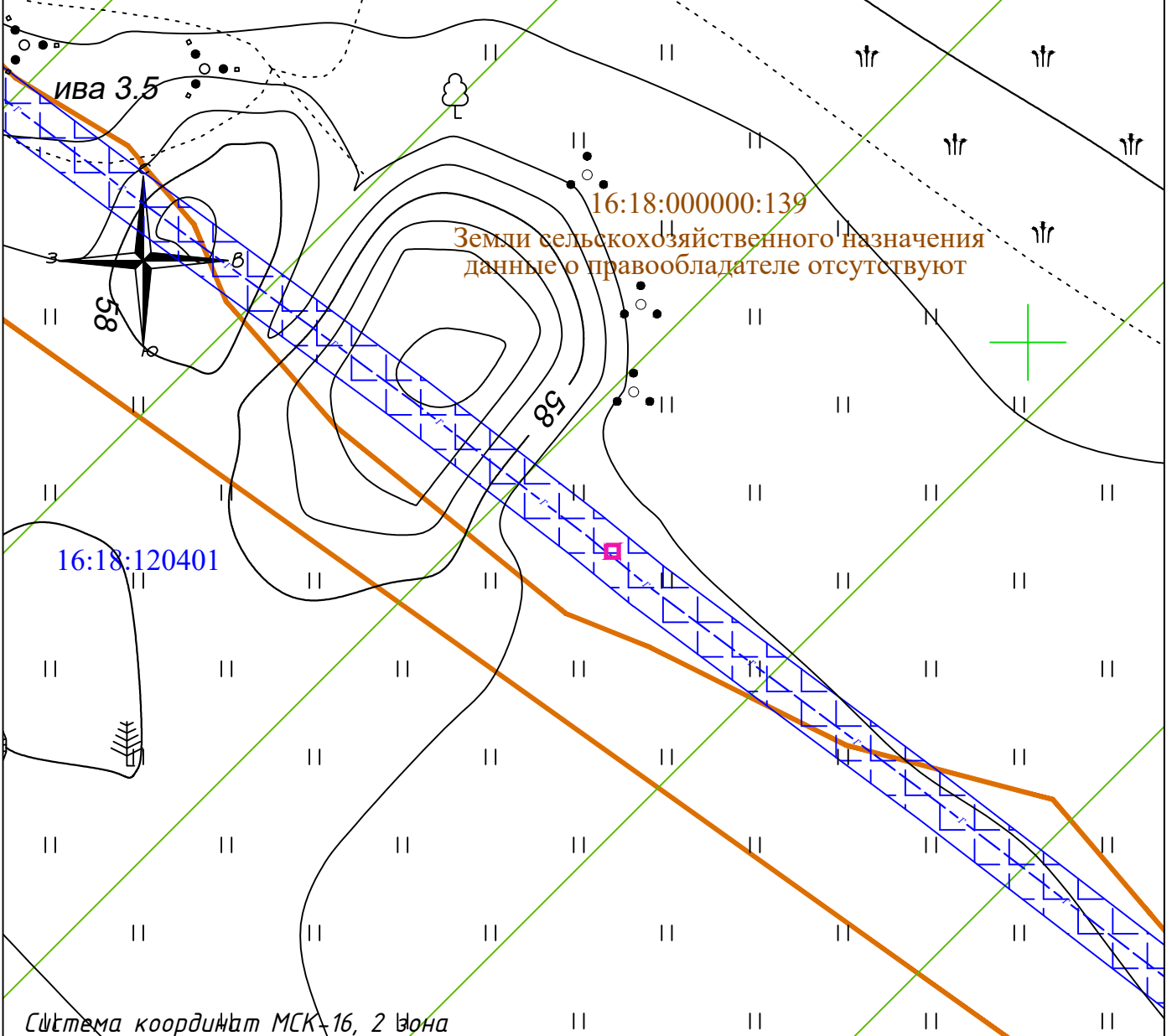
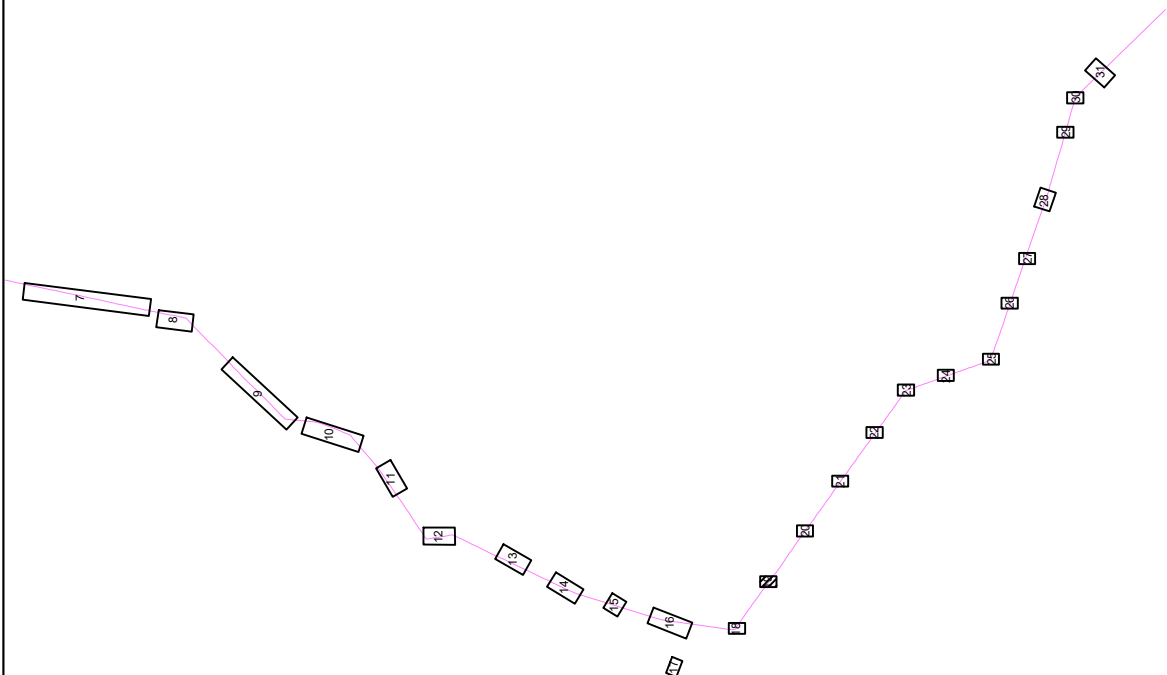

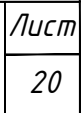

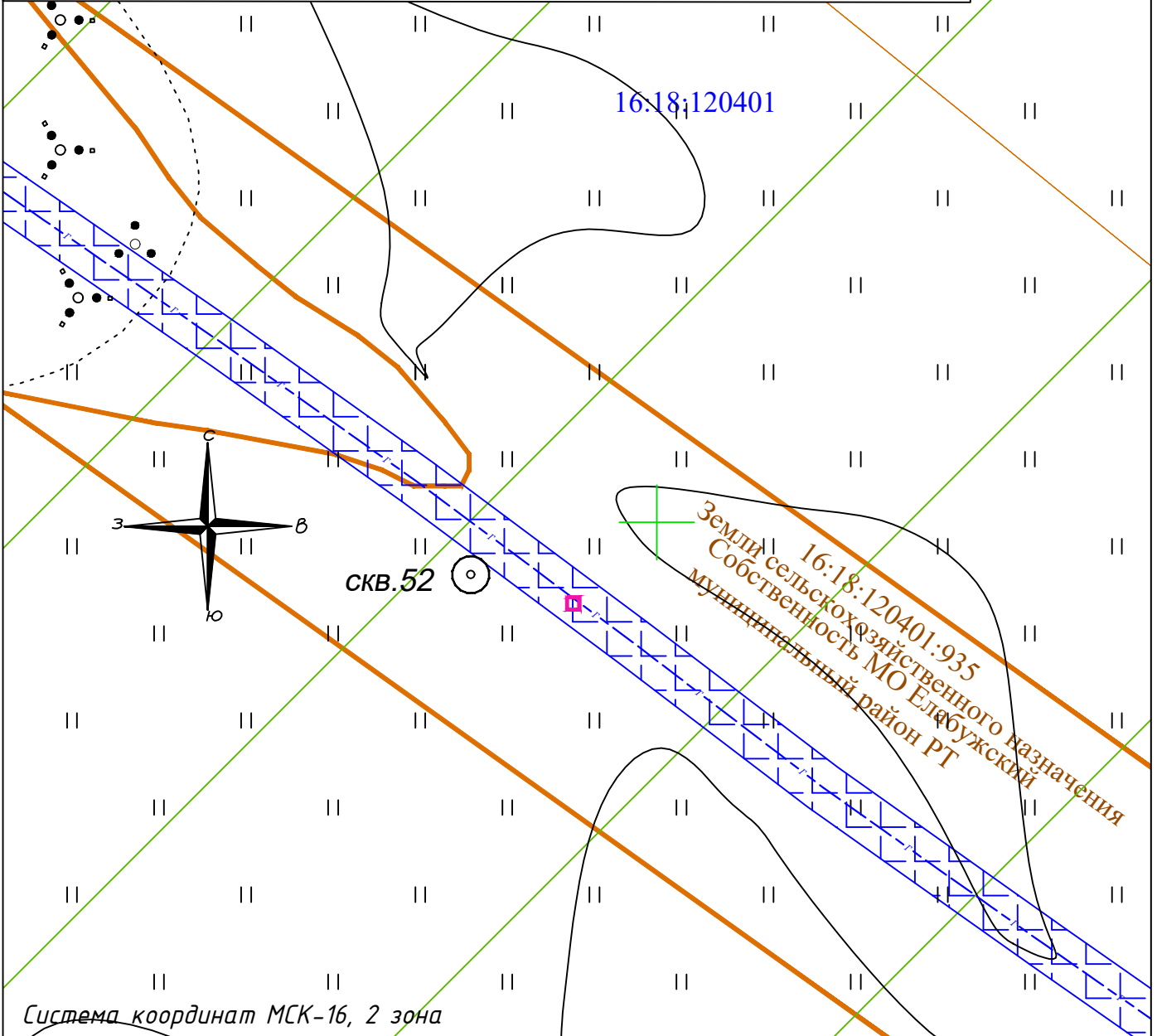
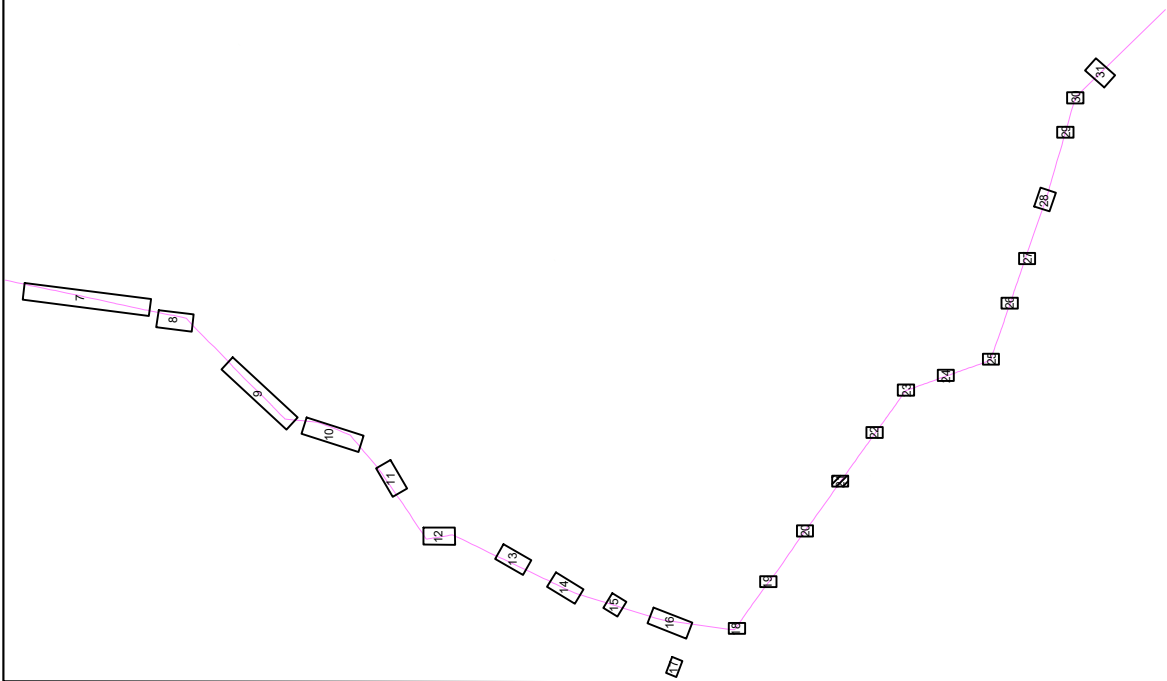

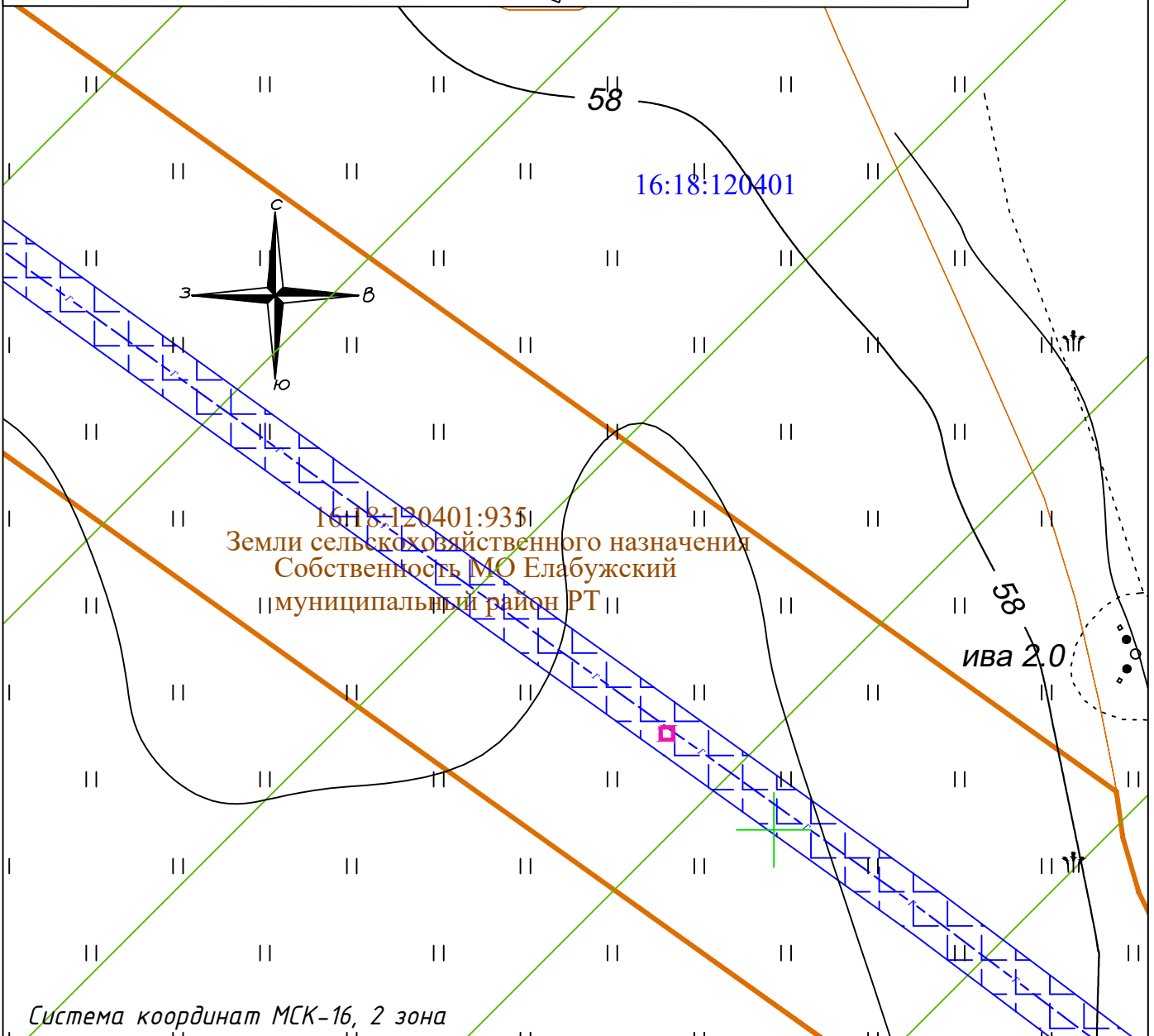
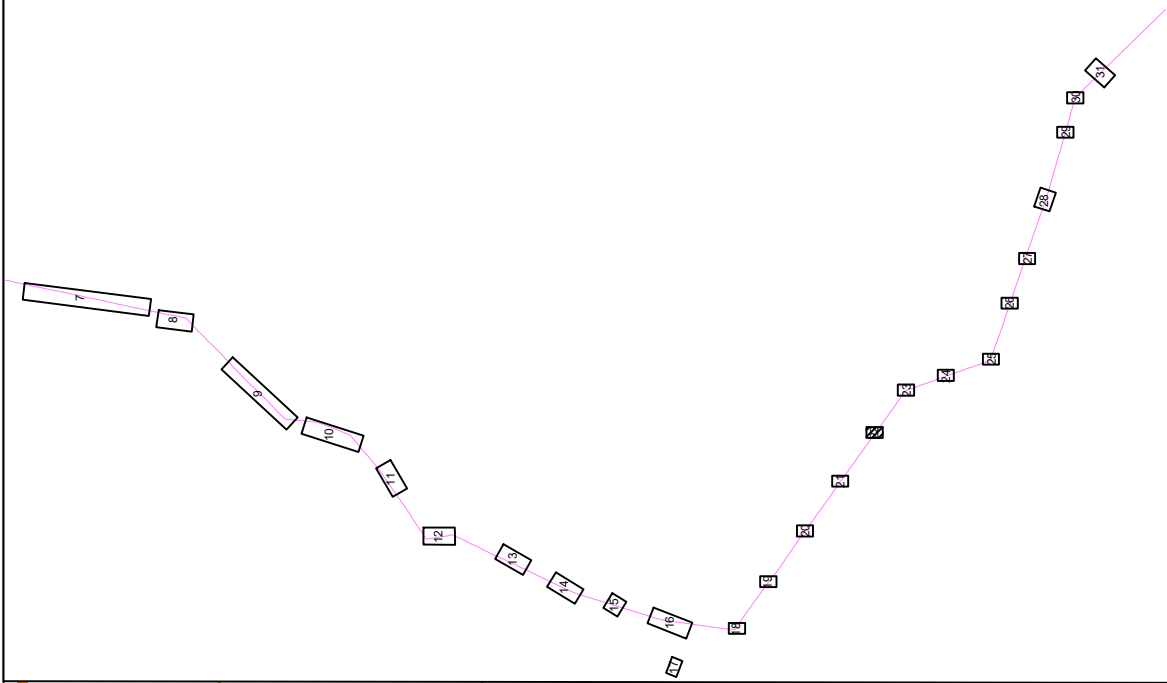

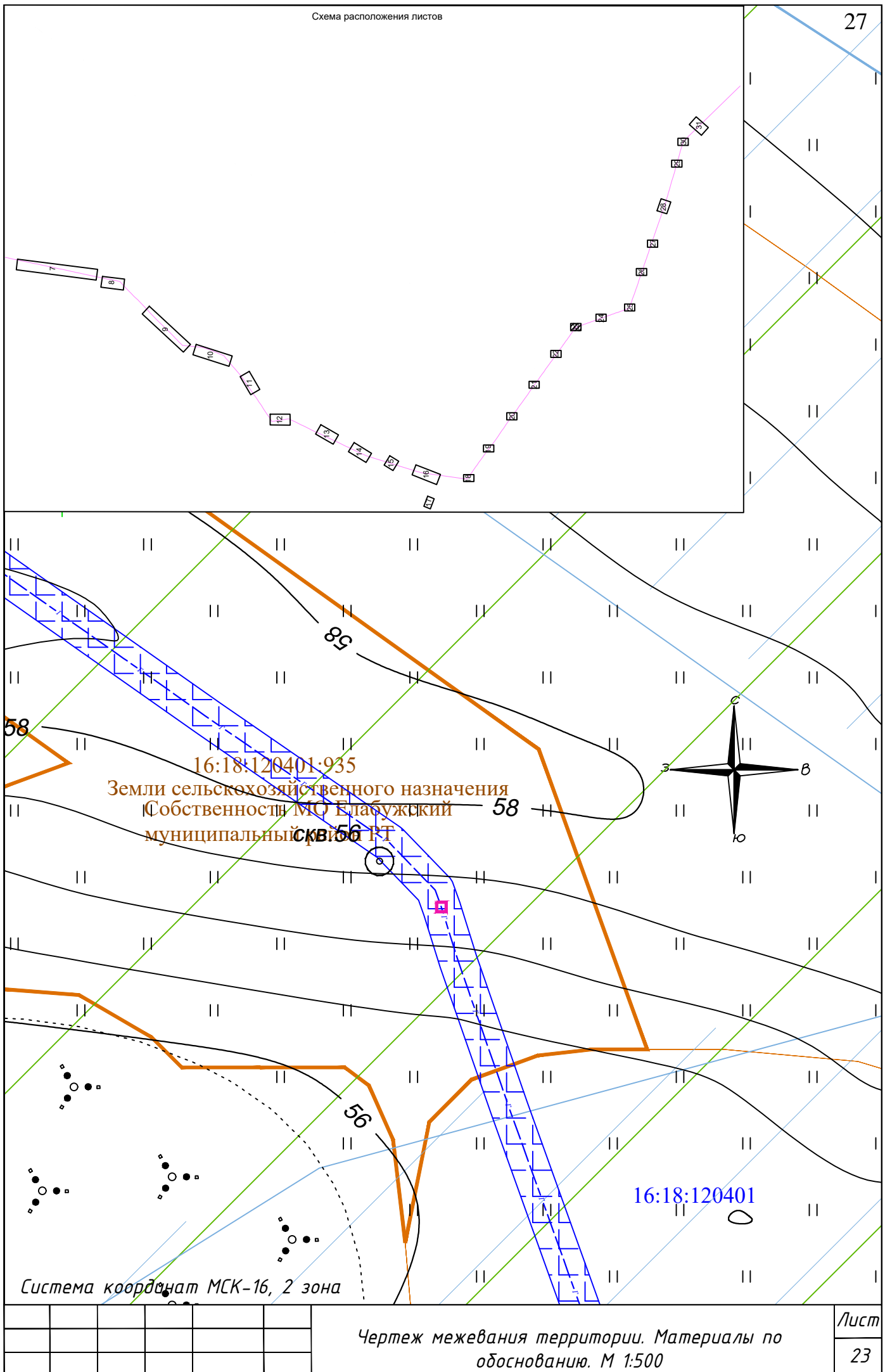



Схема расположения листов



Система координат МСК-16, 2 зона

Чертеж межевания территории. Материалы по обоснованию. М 1:500

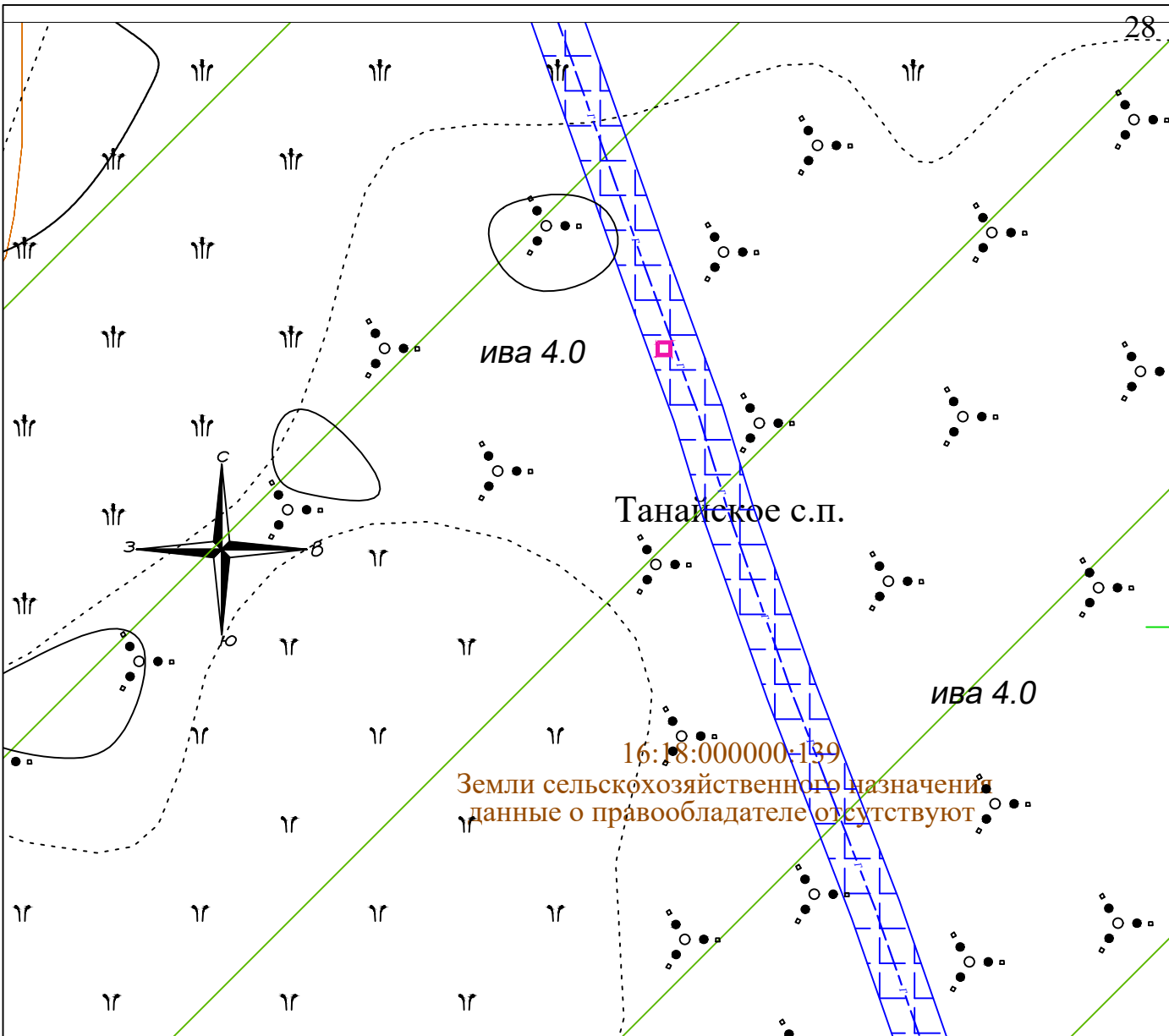
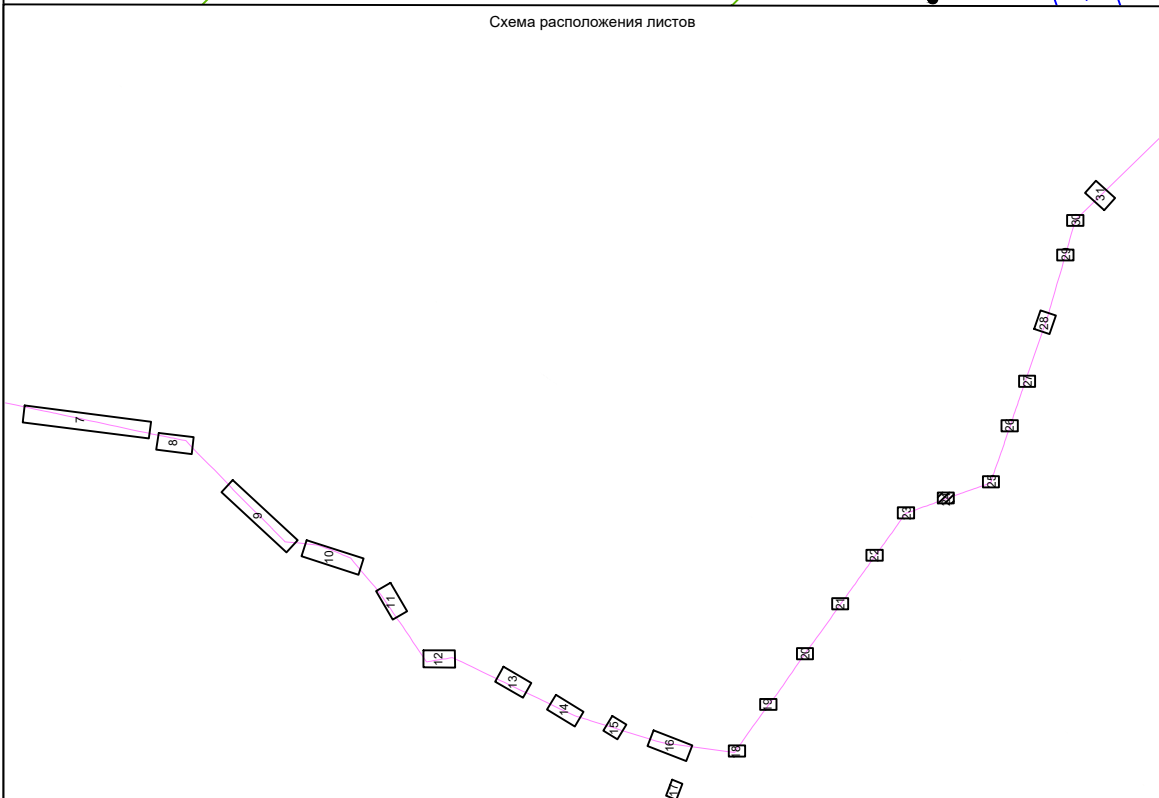
Лист

24

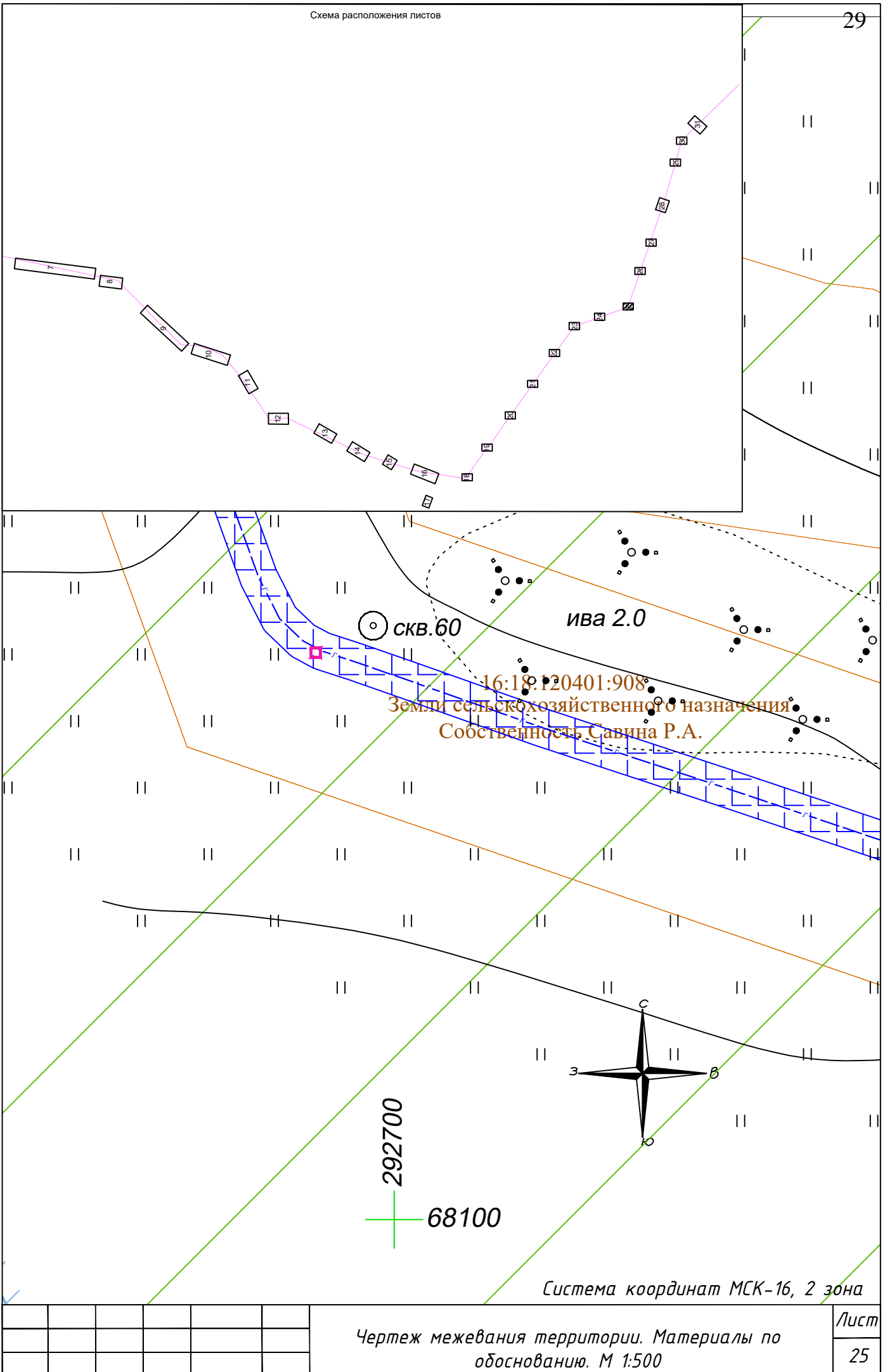

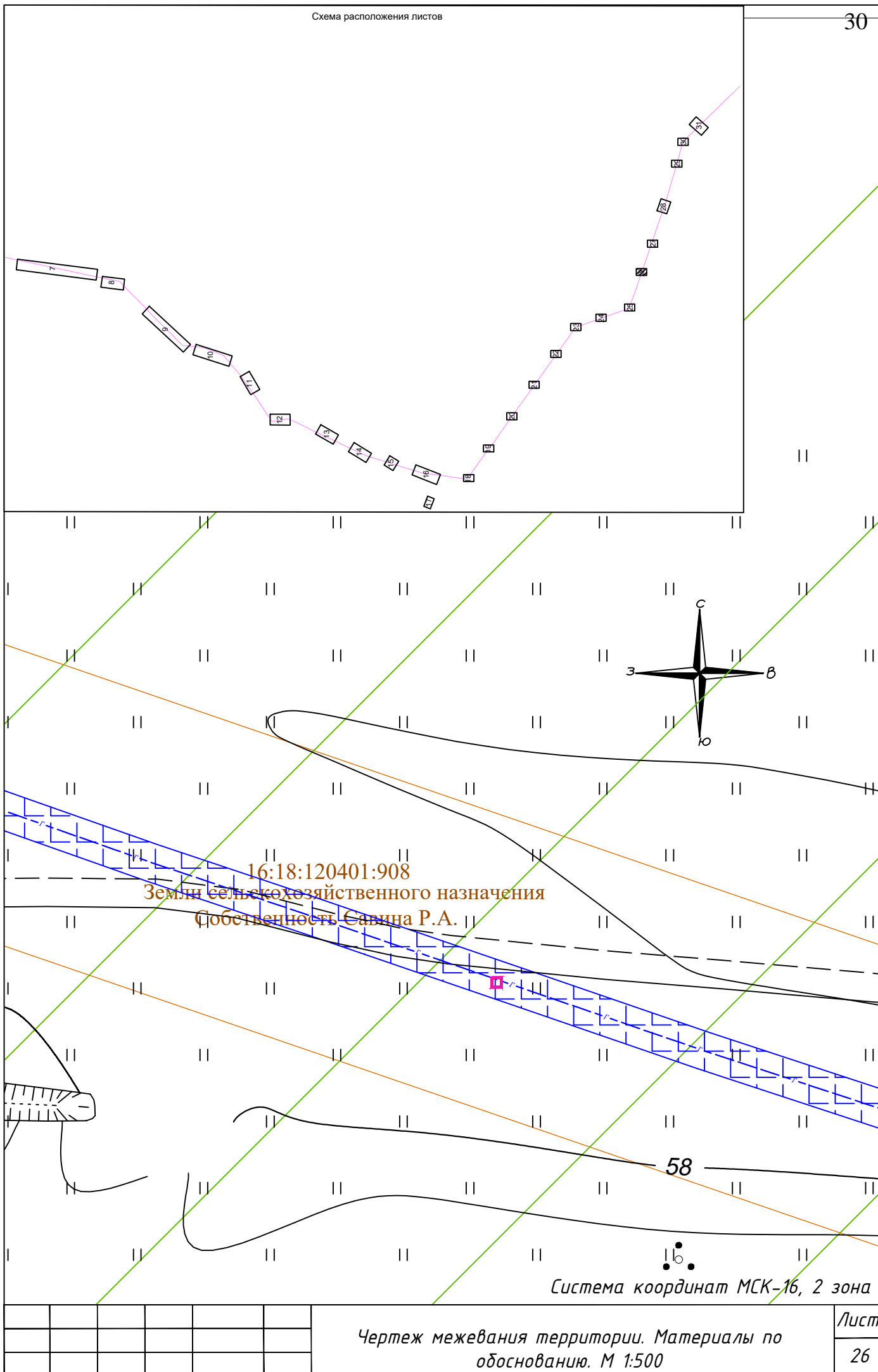

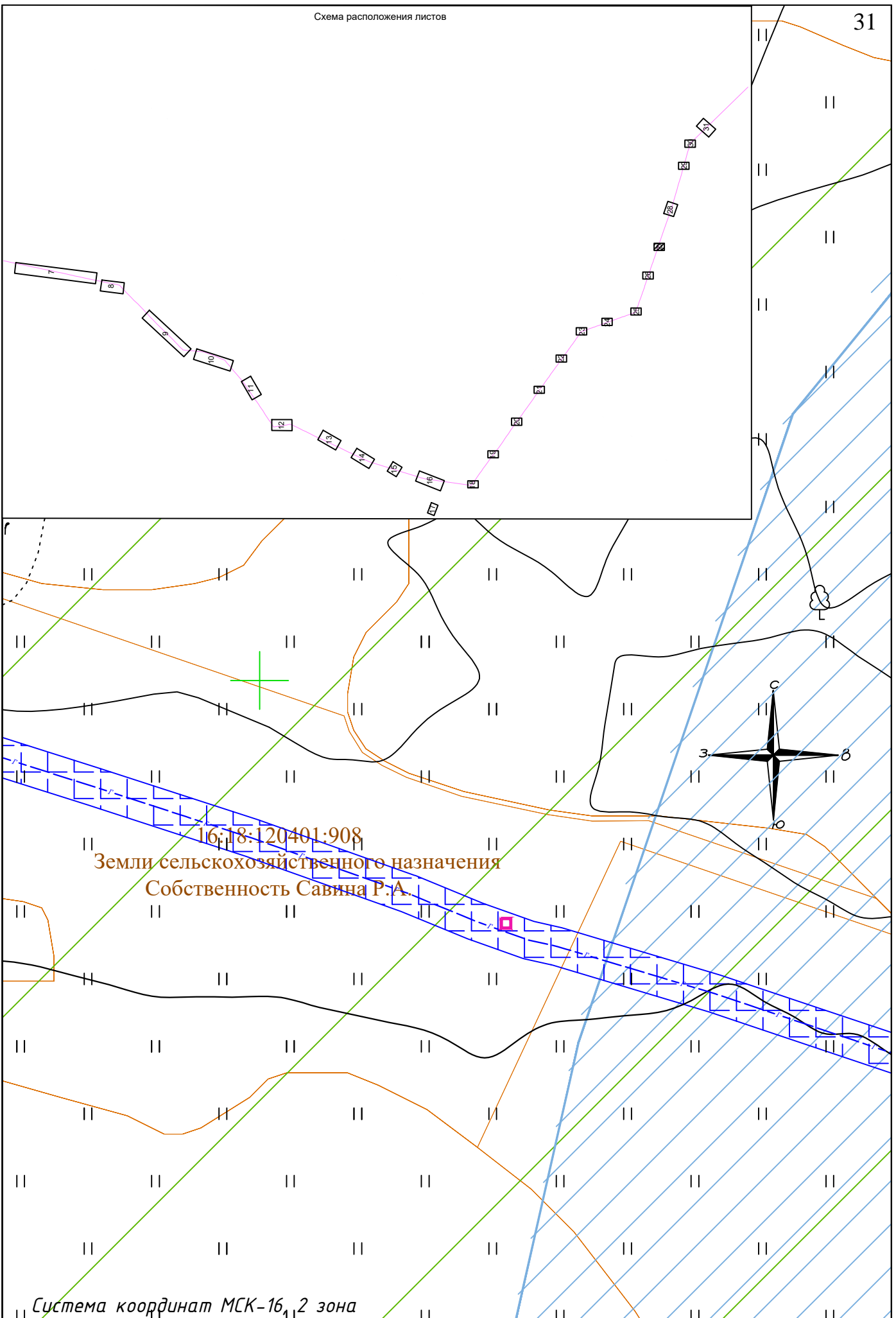

Система координат МСК-16, 2 зона

Чертеж межевания территории. Материалы по обоснованию. М 1:500

Лист

27

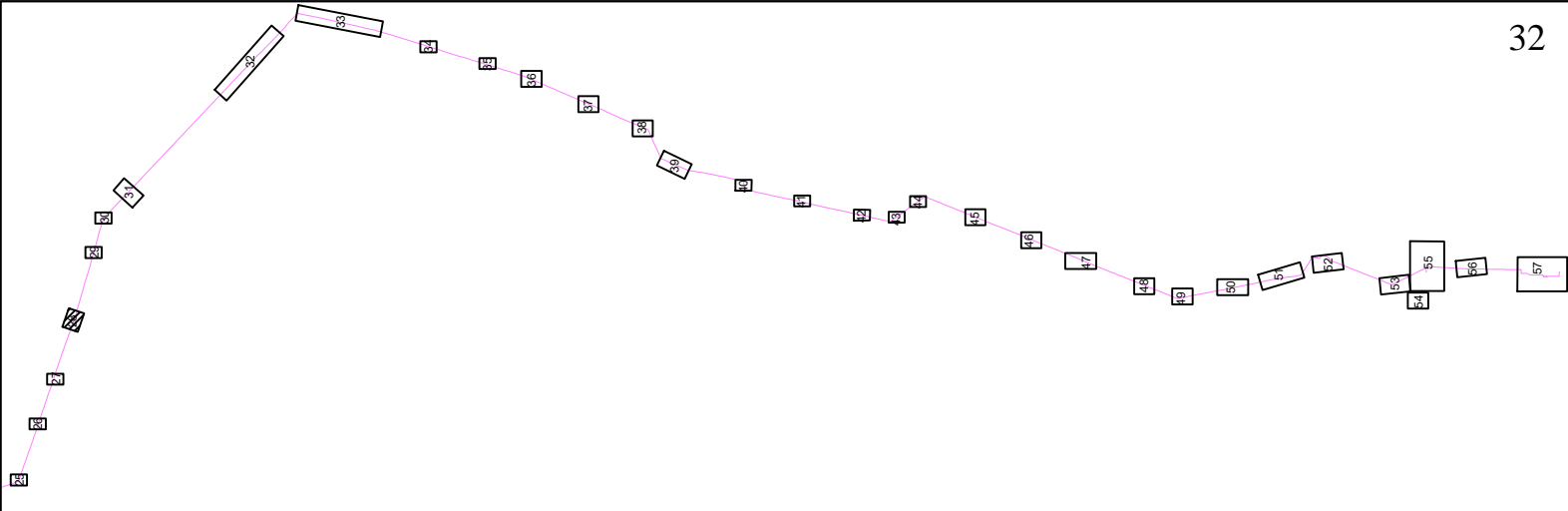
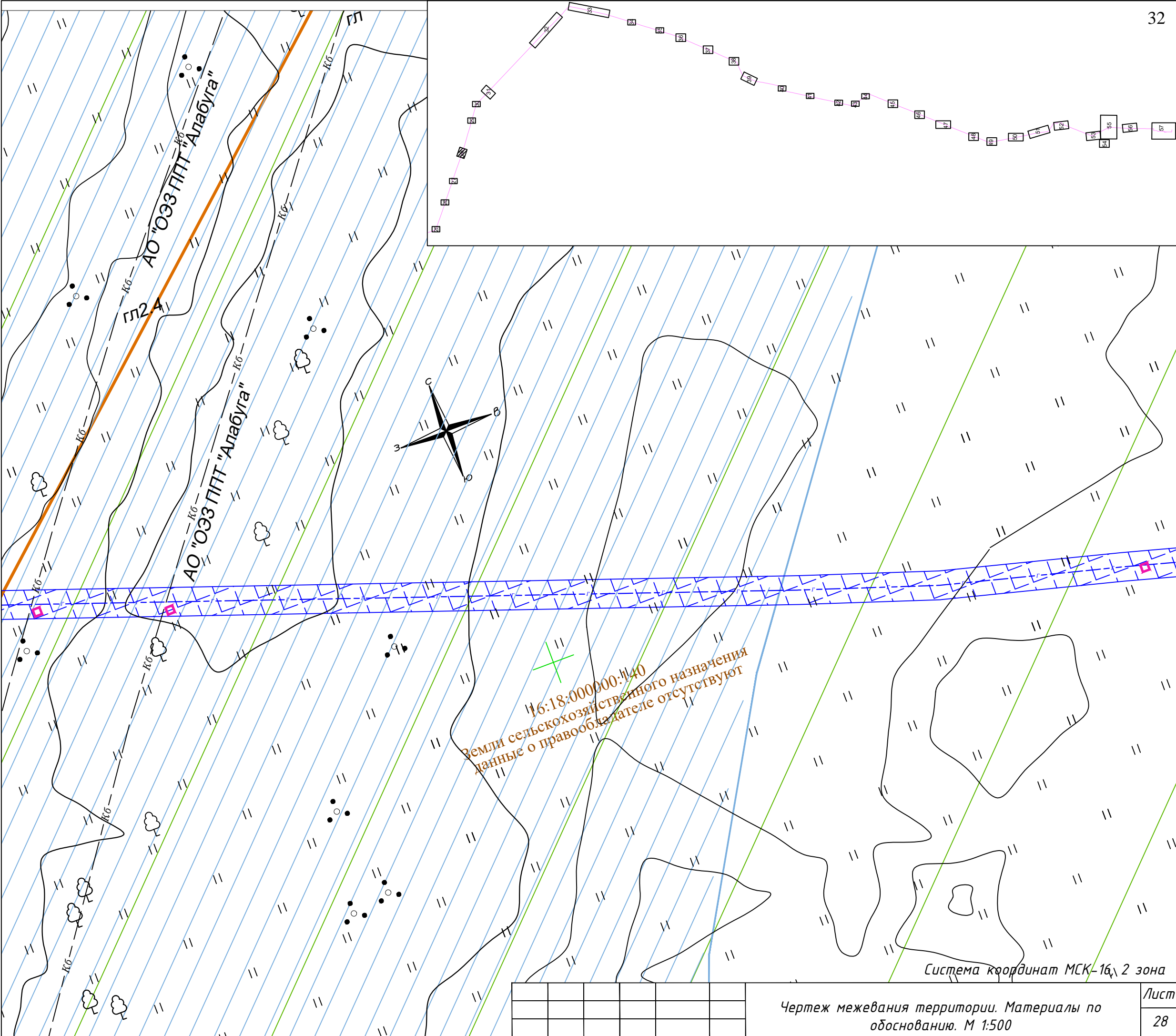

Чертеж межевания территории. Материалы по обоснованию. М 1:500

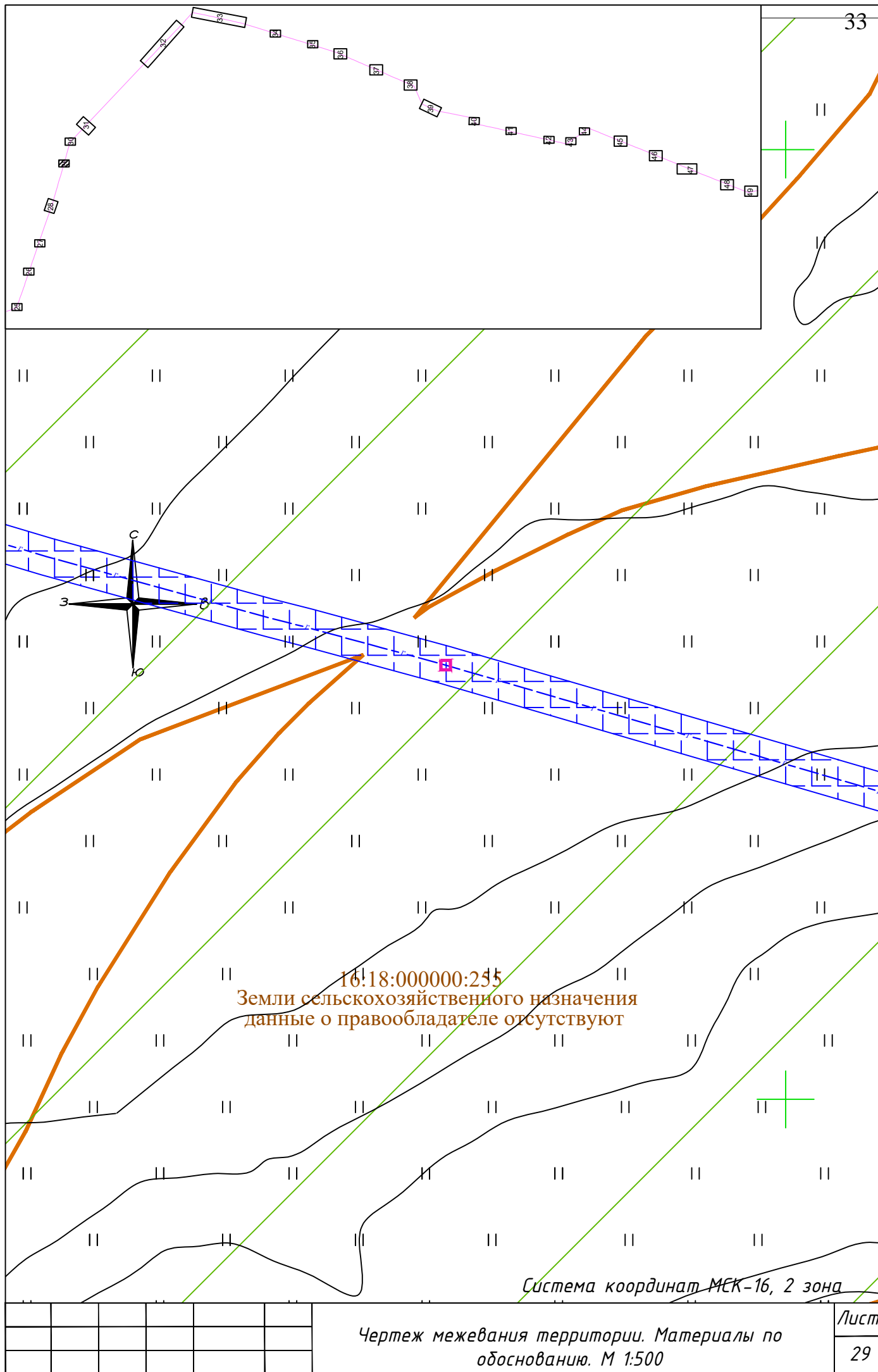

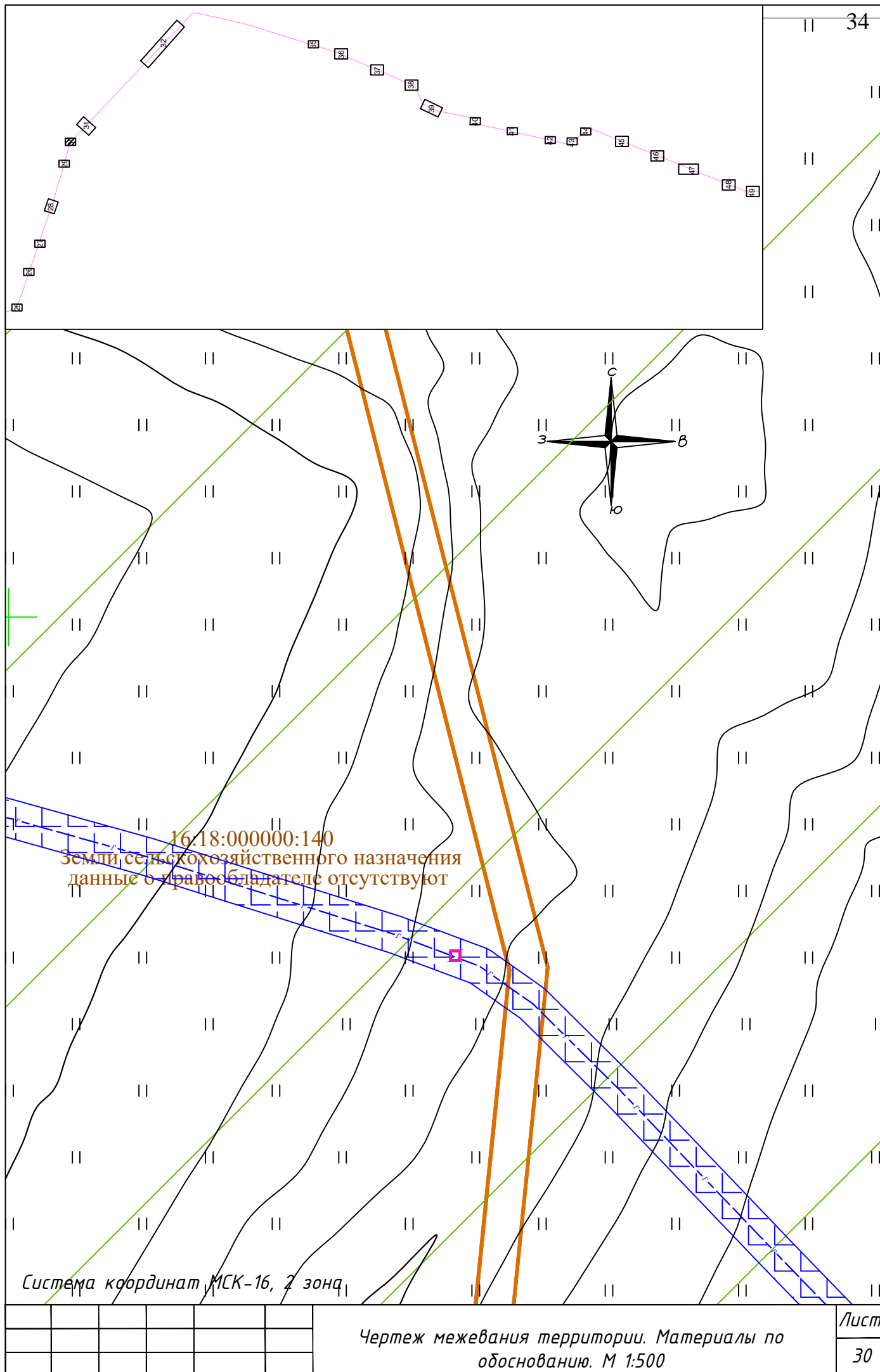

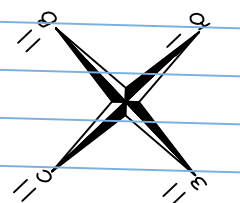
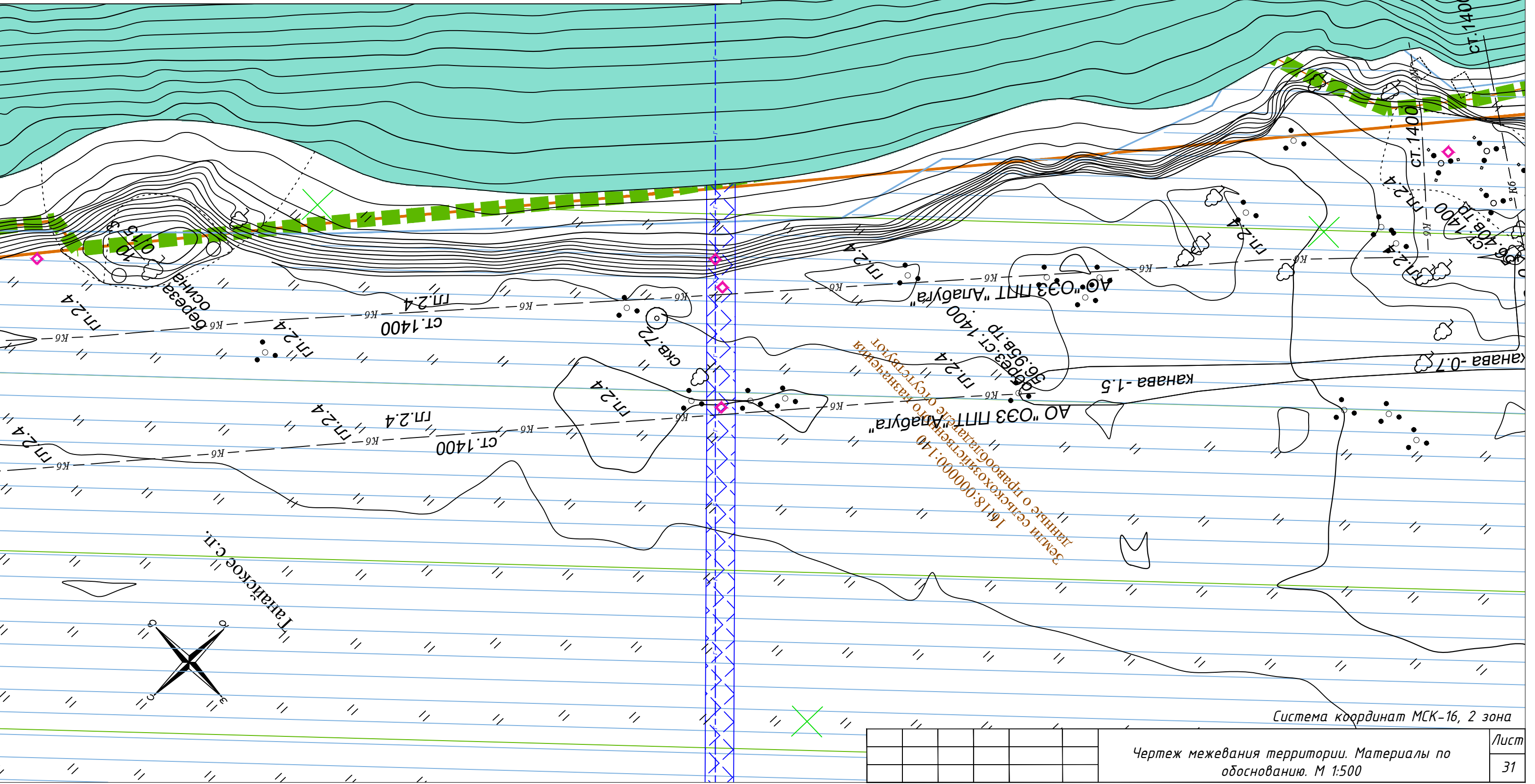
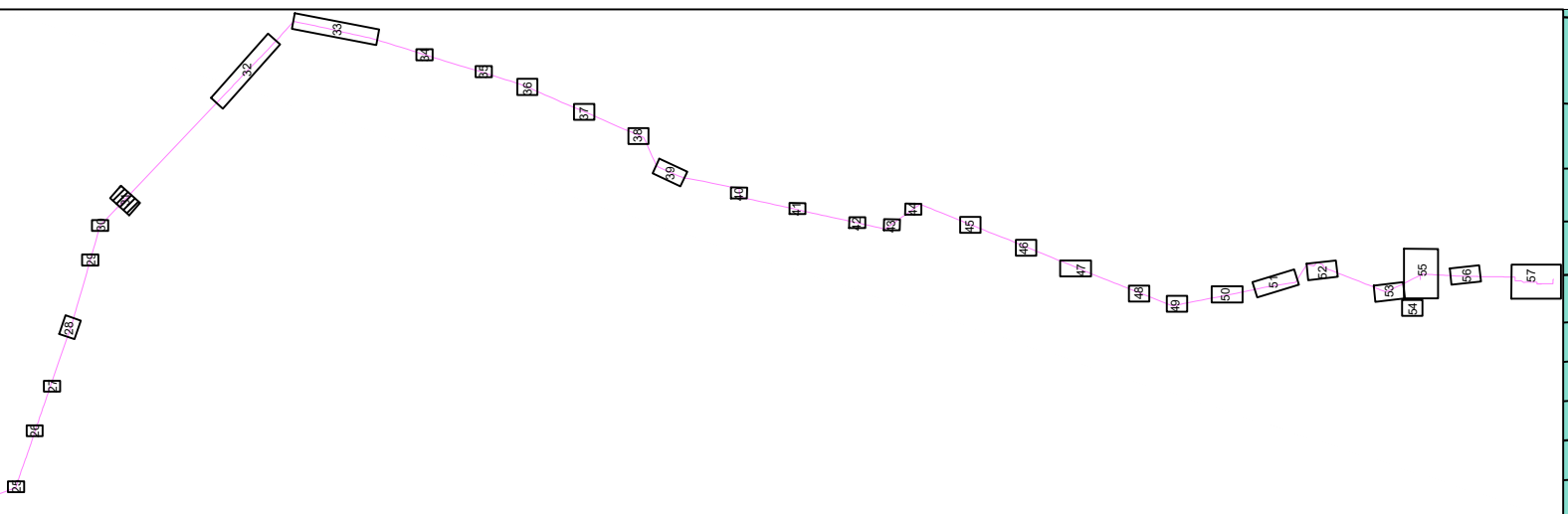

Танайское с.п.

Чертеж межевания территории. Материалы по обоснованию. М 1:500



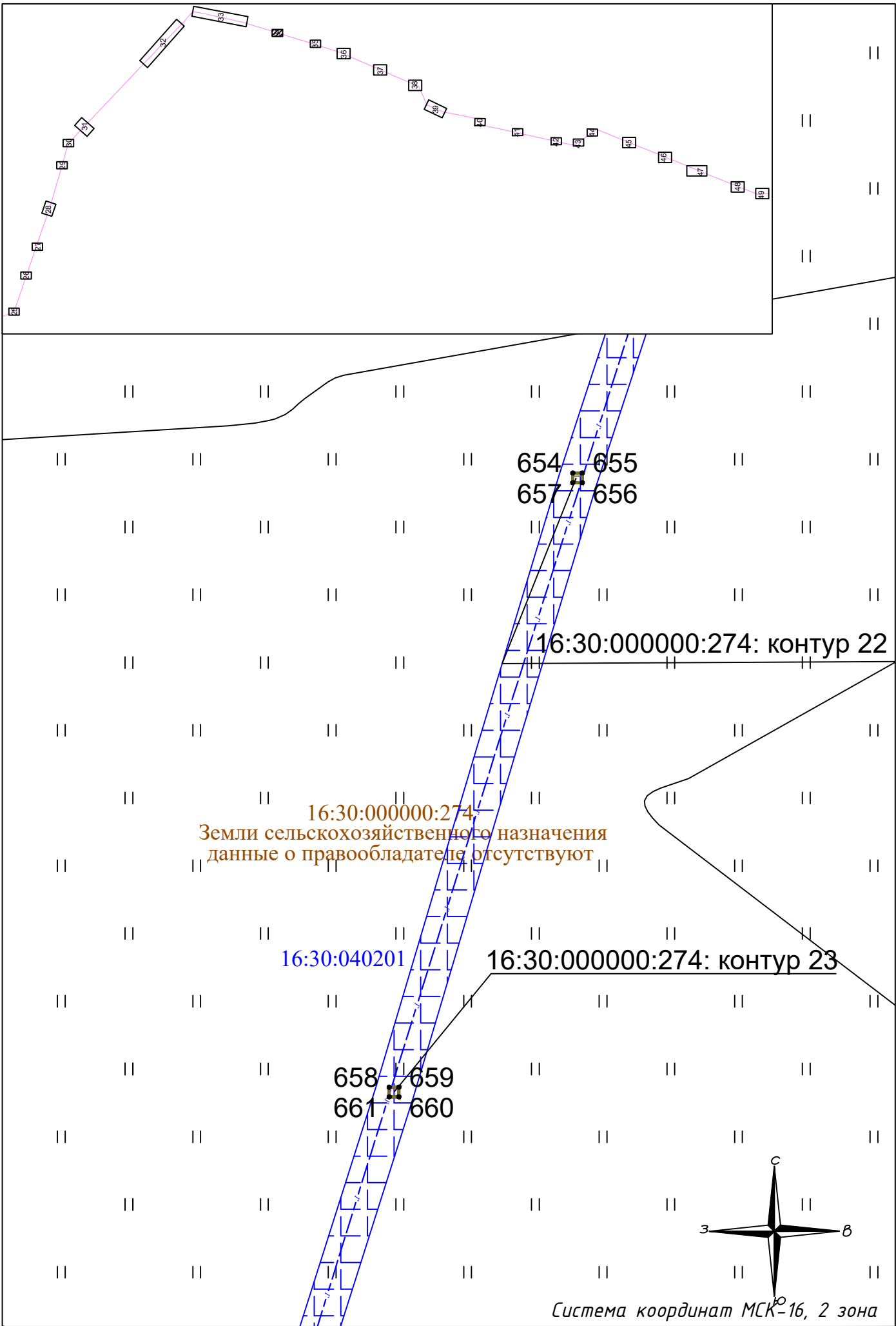

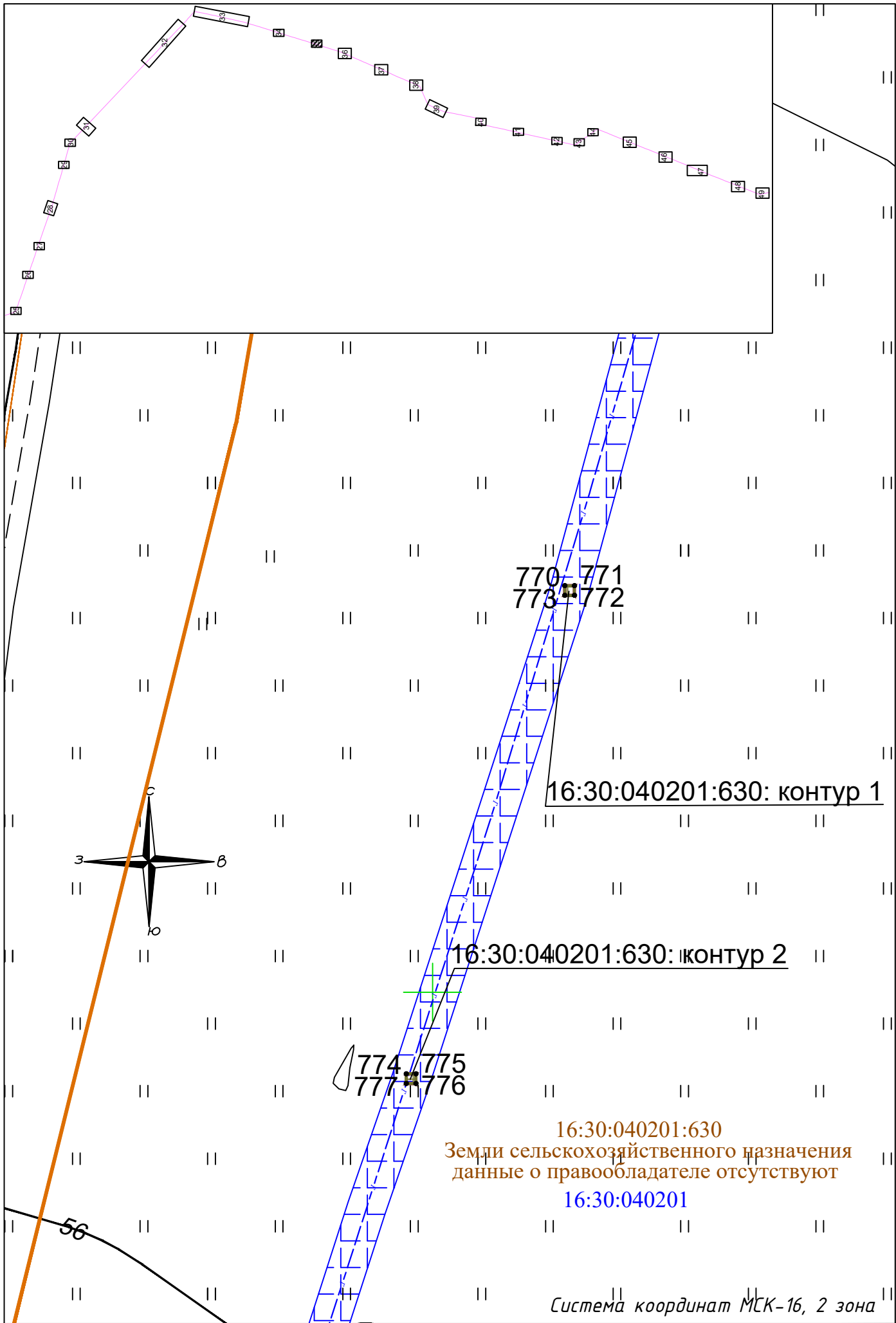

Чертеж межевания территории. Материалы по обоснованию. М 1:500

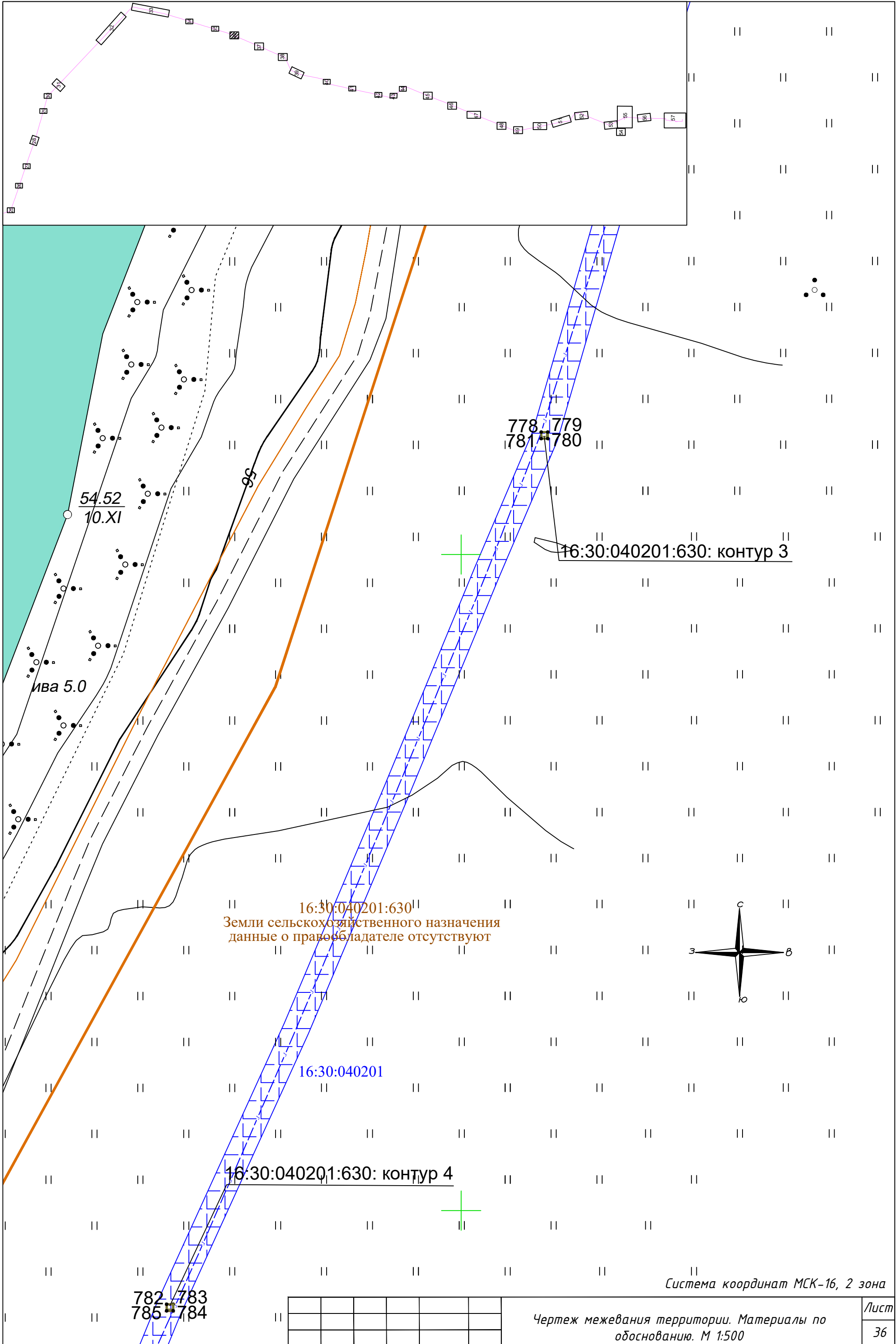

54.52
10.XI

ива 5.0

778 779
781 780

16:30:040201:630: контур 3

16:30:040201:630
Земли сельскохозяйственного назначения
данные о правообладателе отсутствуют

16:30:040201

16:30:040201:630: контур 4

782 783
785 784

Система координат МСК-16, 2 зона

Чертеж межевания территории. Материалы по обоснованию. М 1:500

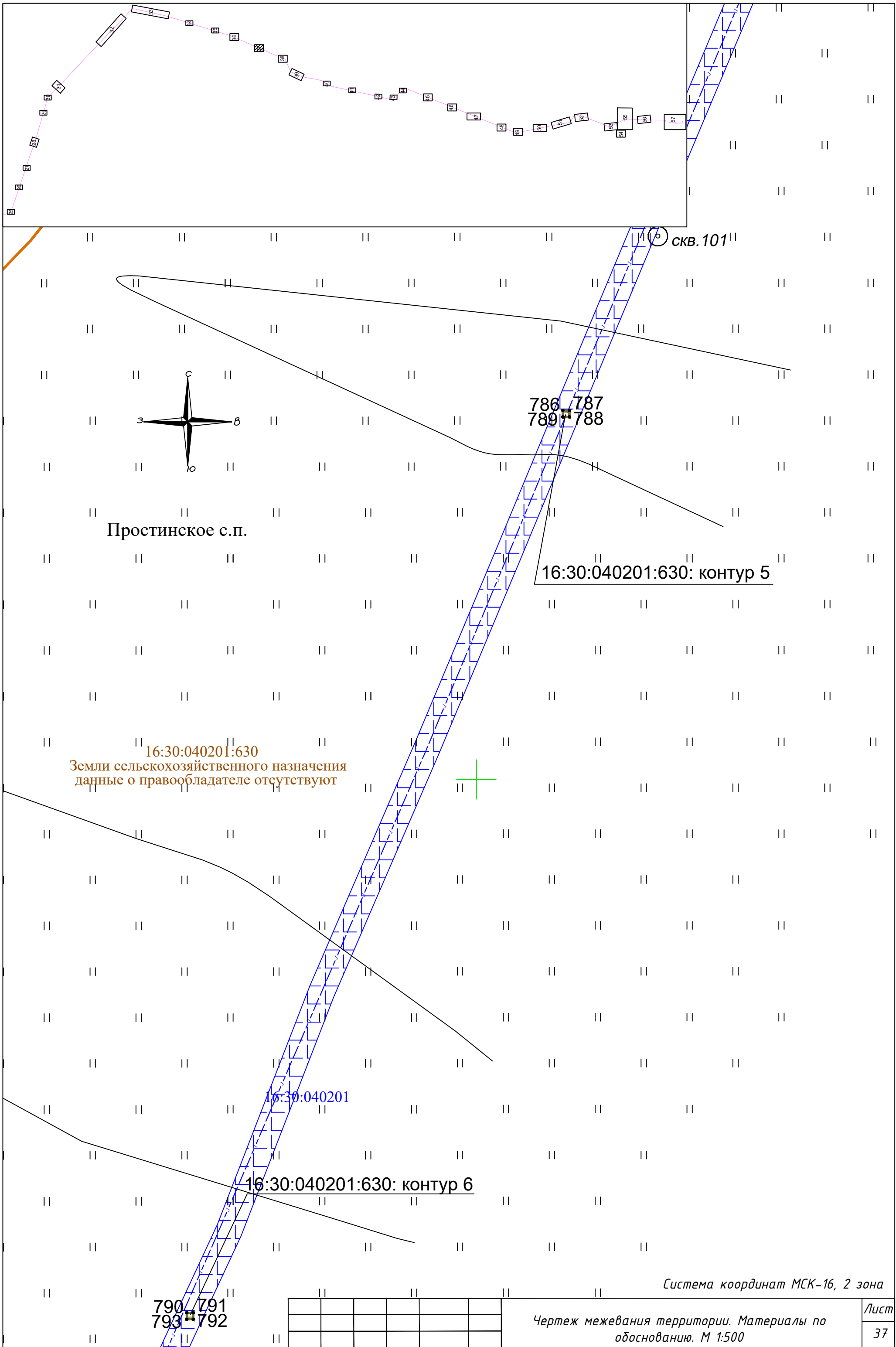

Простинское с.п.

16:30:040201:630
Земли сельскохозяйственного назначения
данные о правообладателе отсутствуют

16:30:040201

16:30:040201:630: контур 6

786 787
789 788

16:30:040201:630: контур 5

Система координат МСК-16, 2 зона

Чертеж межевания территории. Материалы по обоснованию. М 1:500

Лист
37

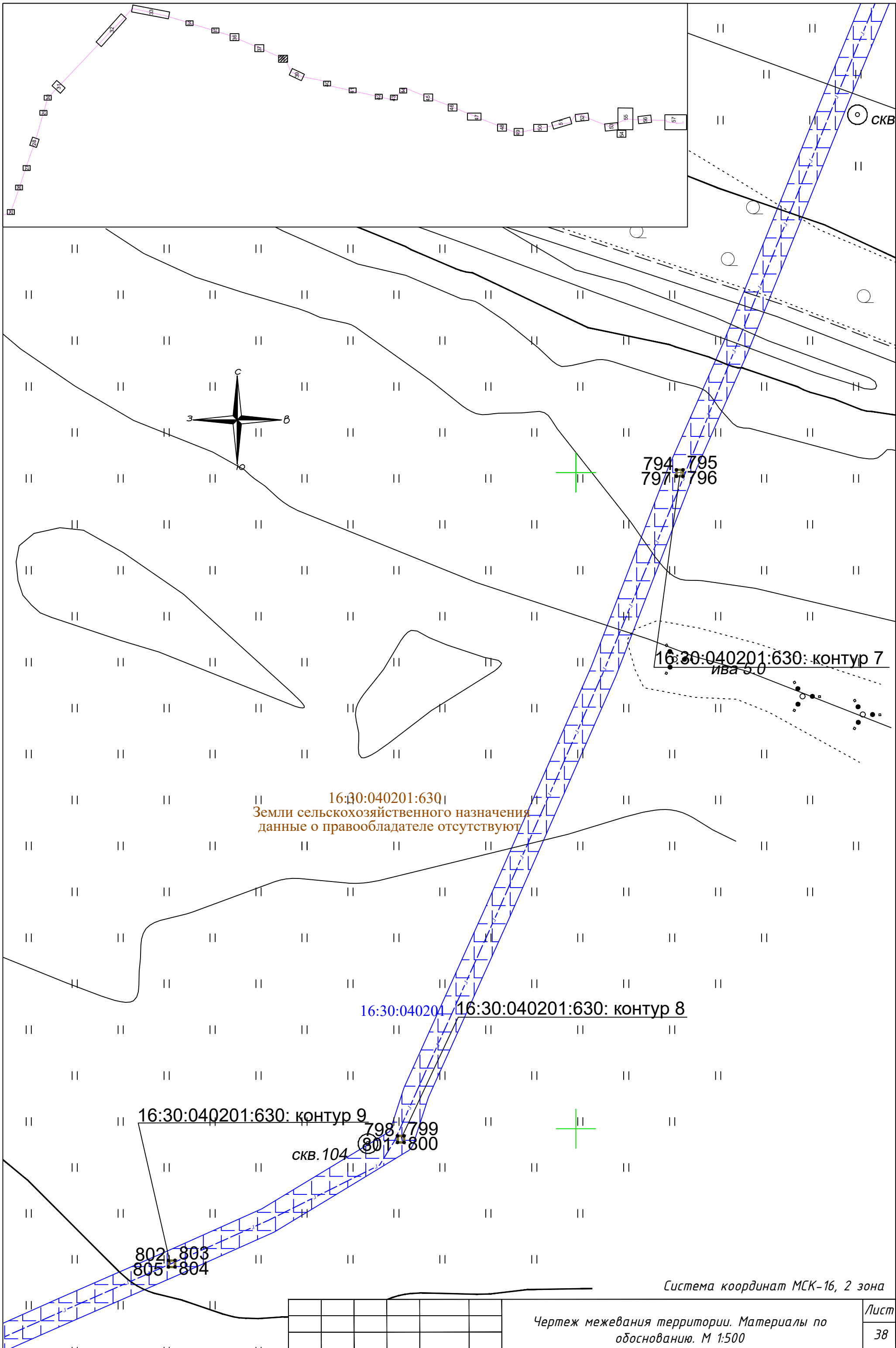

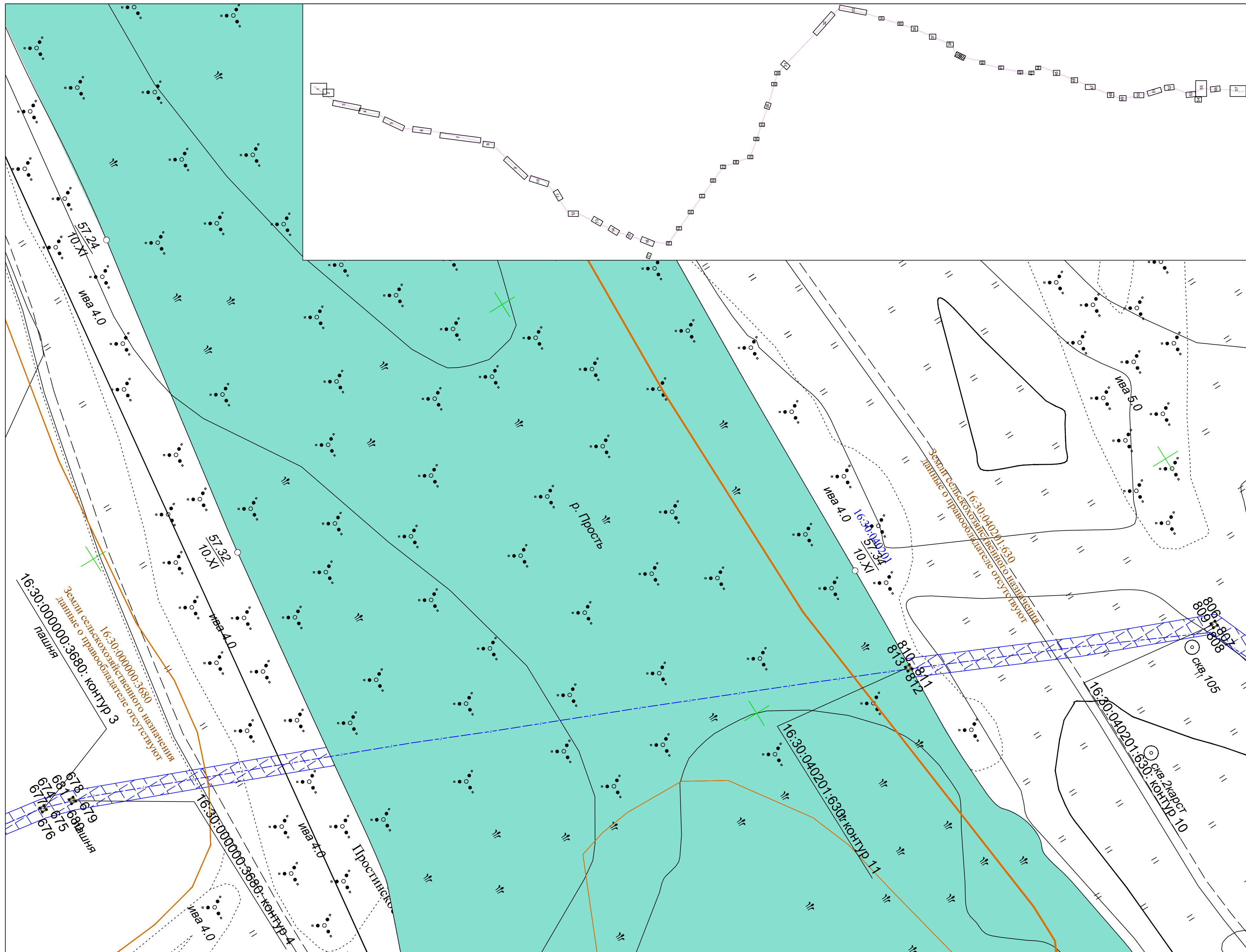

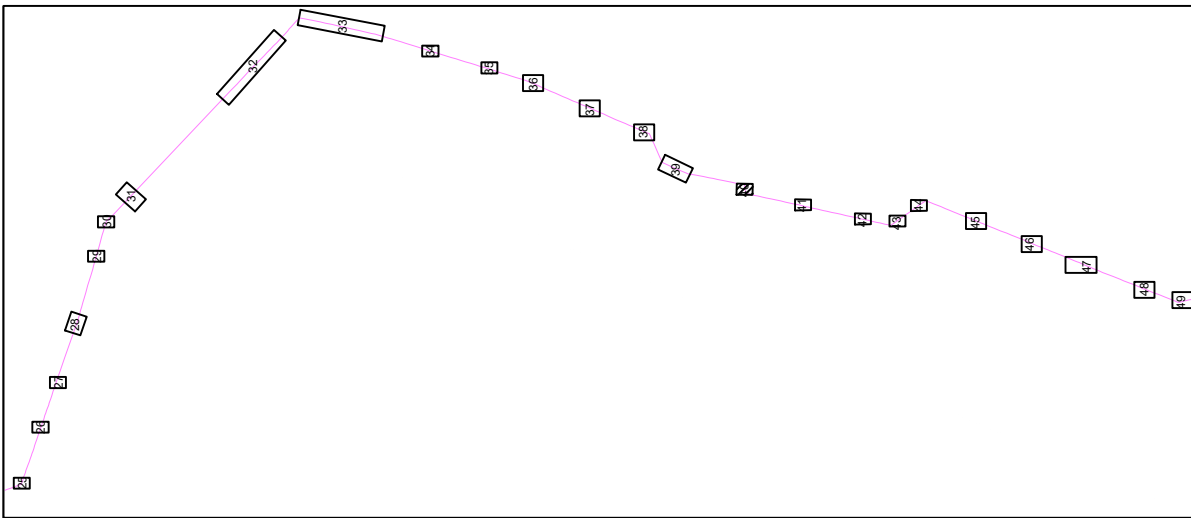

Земли сельскохозяйственного назначения
данные о правообладателе отсутствуют

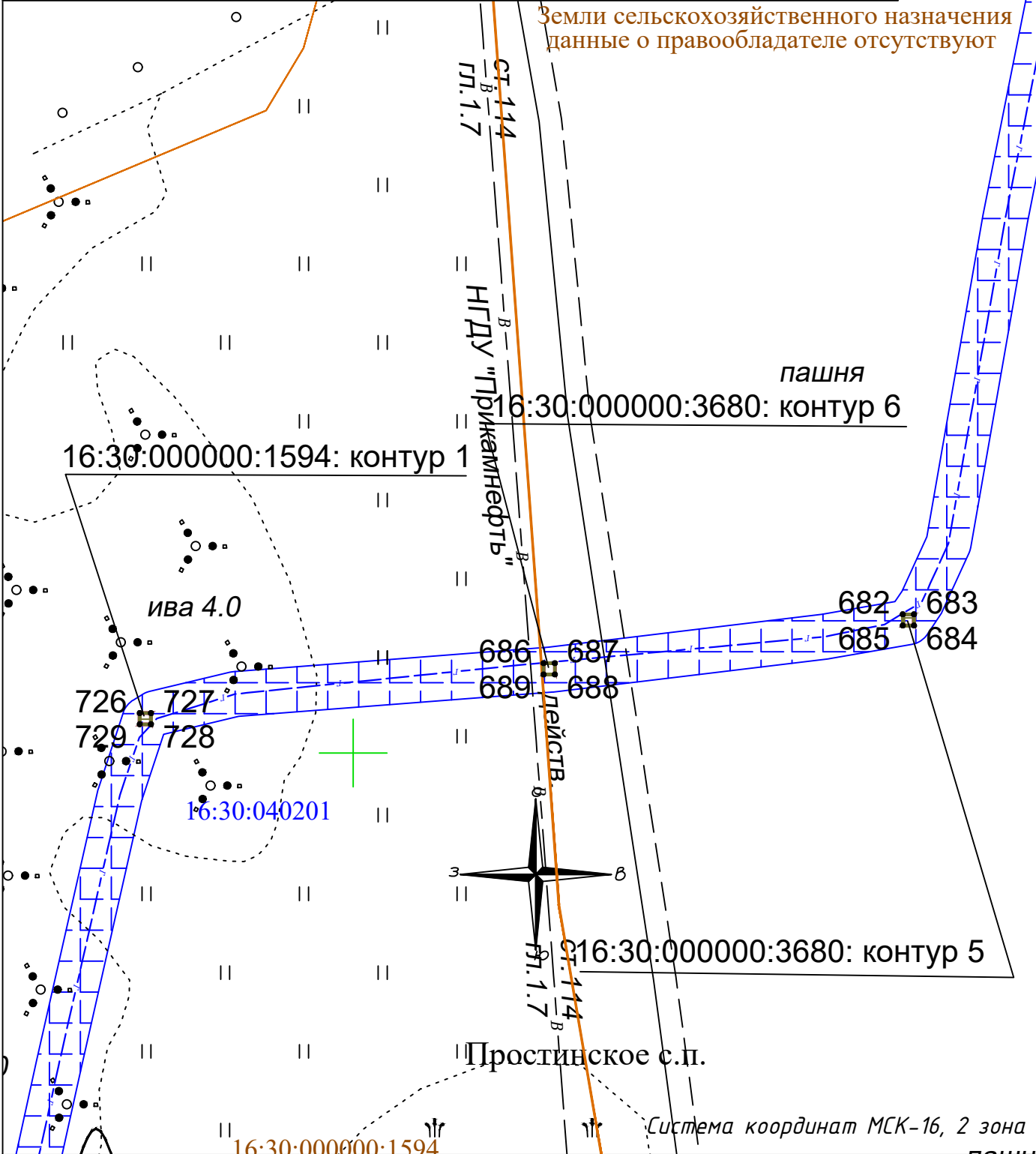

Чертеж межевания территории. Материалы по
обоснованию. М 1:500

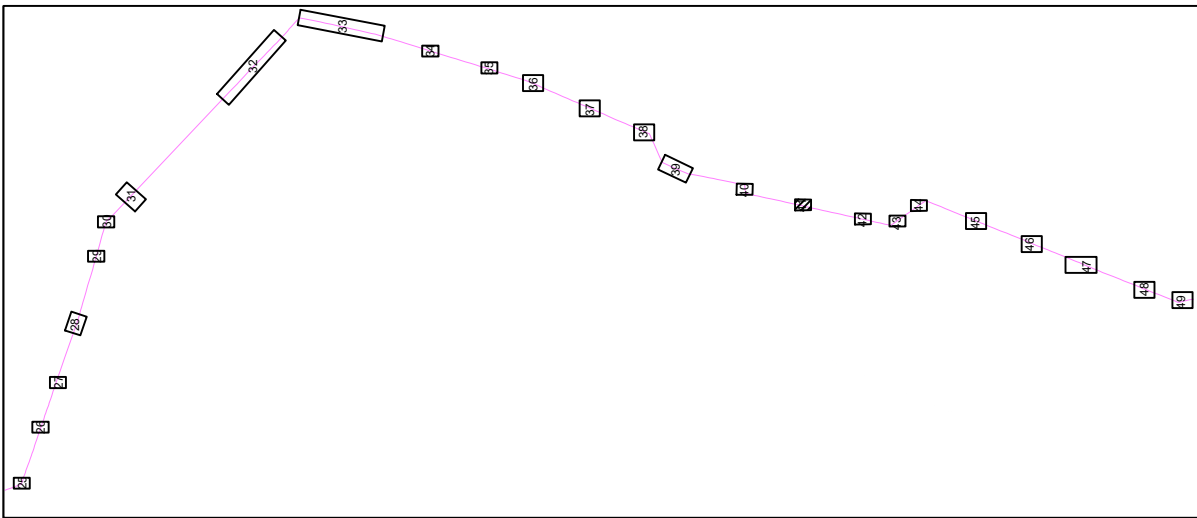

16:30:040201

670 671
673 672

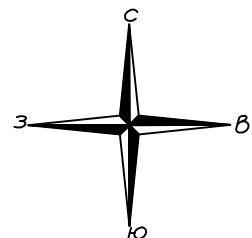

16:30:000000:3680: контур 2

пашня

16:30:000000:3680: контур 1

скв. 109

16:30:000000:3680
Земли сельскохозяйственного назначения
данные о правообладателе отсутствуют

паш

666 667
669 668

пашня

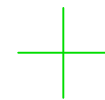

Система координат МСК-16, 2 зона

Чертеж межевания территории. Материалы по обоснованию. М 1:500

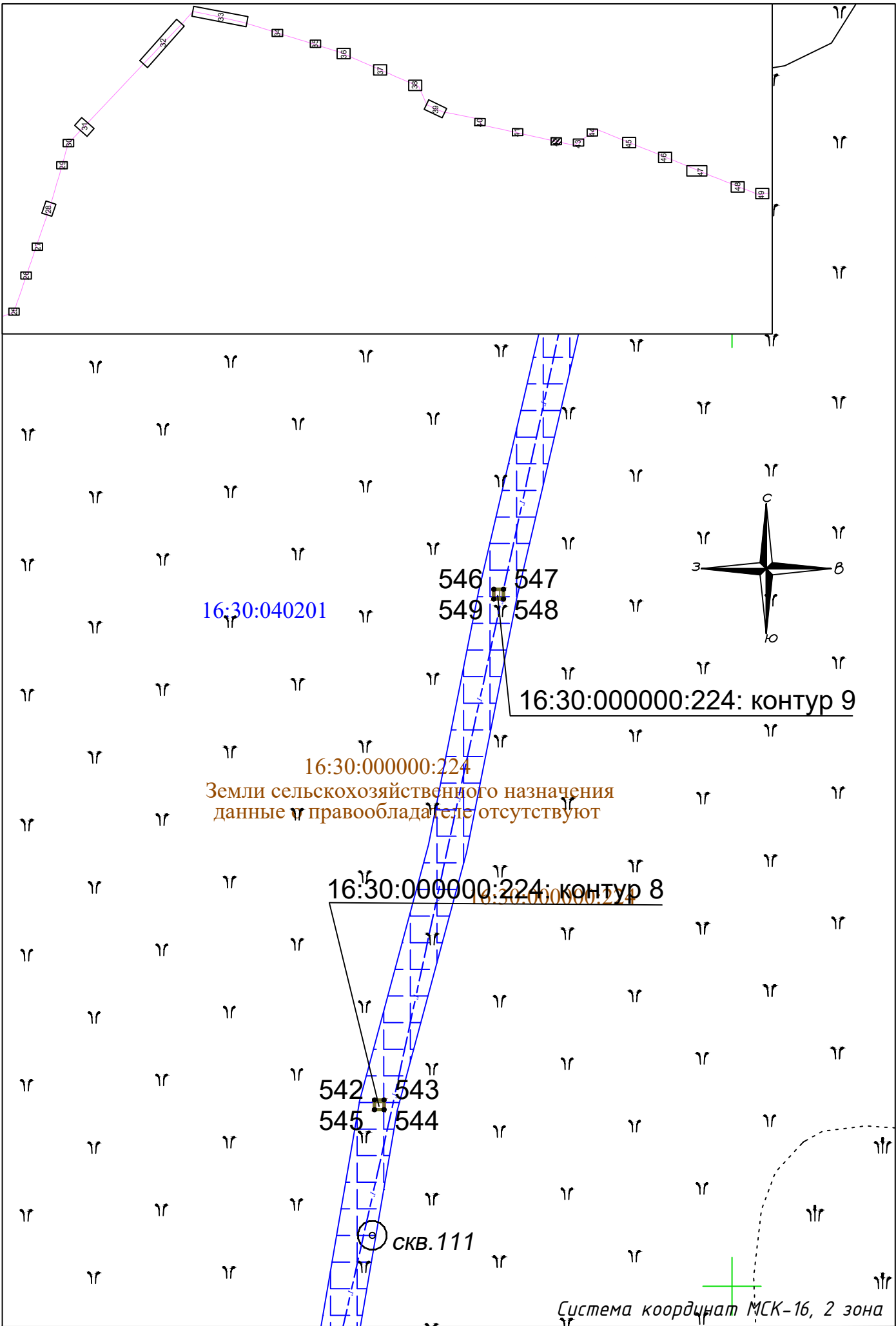

16:30:040201

546 547
549 548

16:30:000000:224: контур 9

16:30:000000:224

Земли сельскохозяйственного назначения
данные правообладателя отсутствуют

16:30:000000:224: контур 8

542 543
545 544

СКВ.111

Система координат МСК-16, 2 зона

Чертеж межевания территории. Материалы по обоснованию. М 1:500

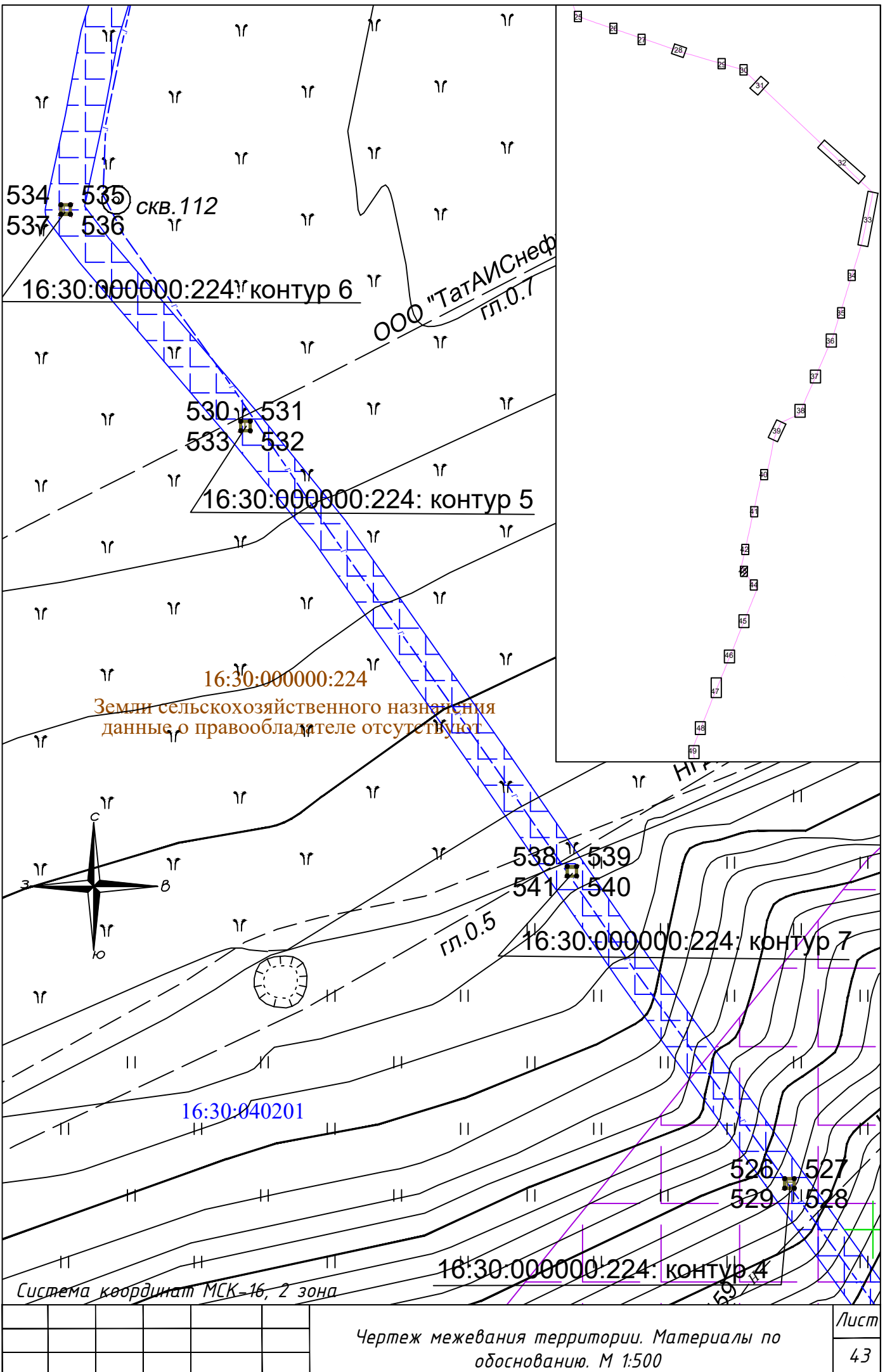

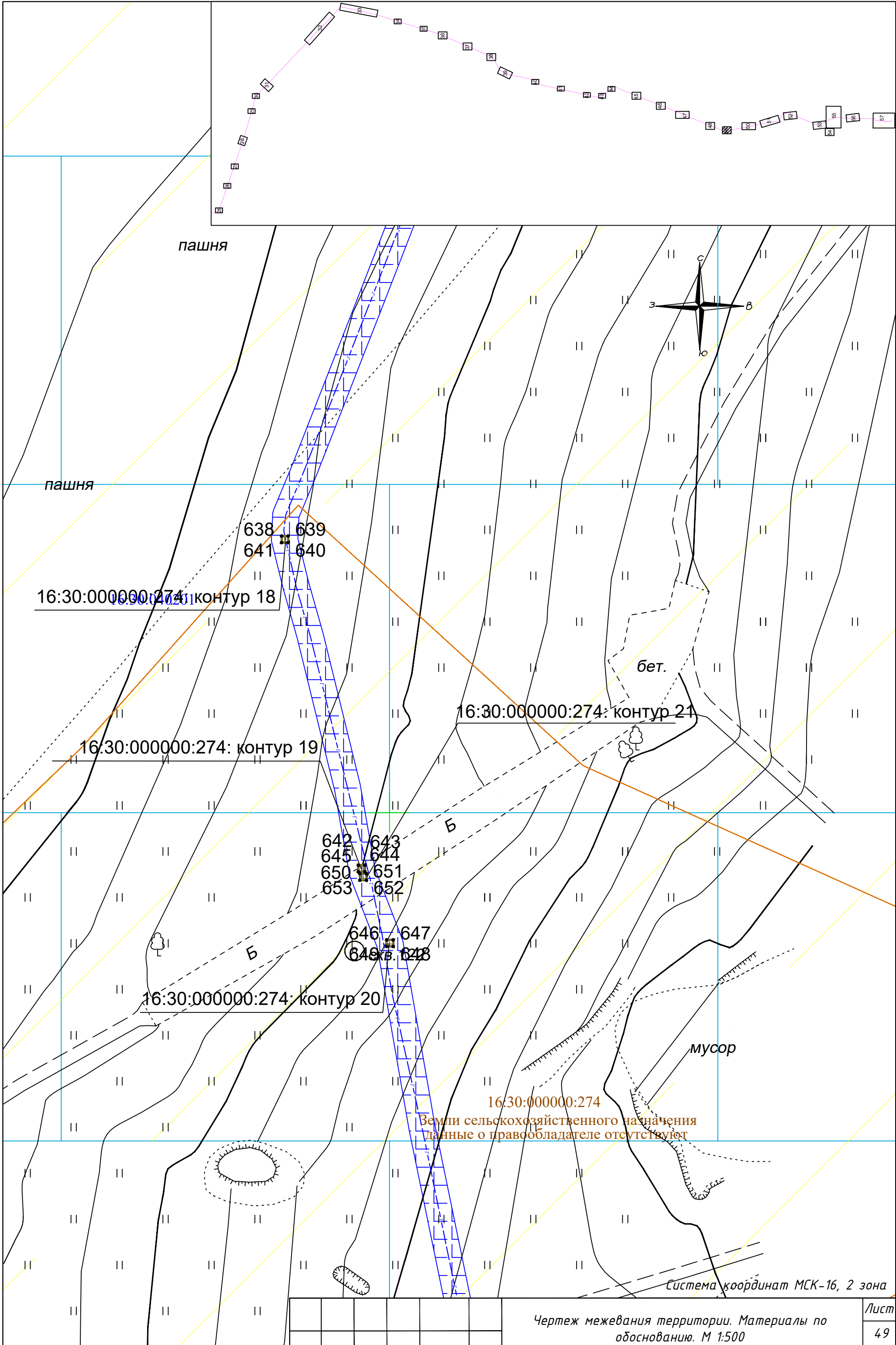

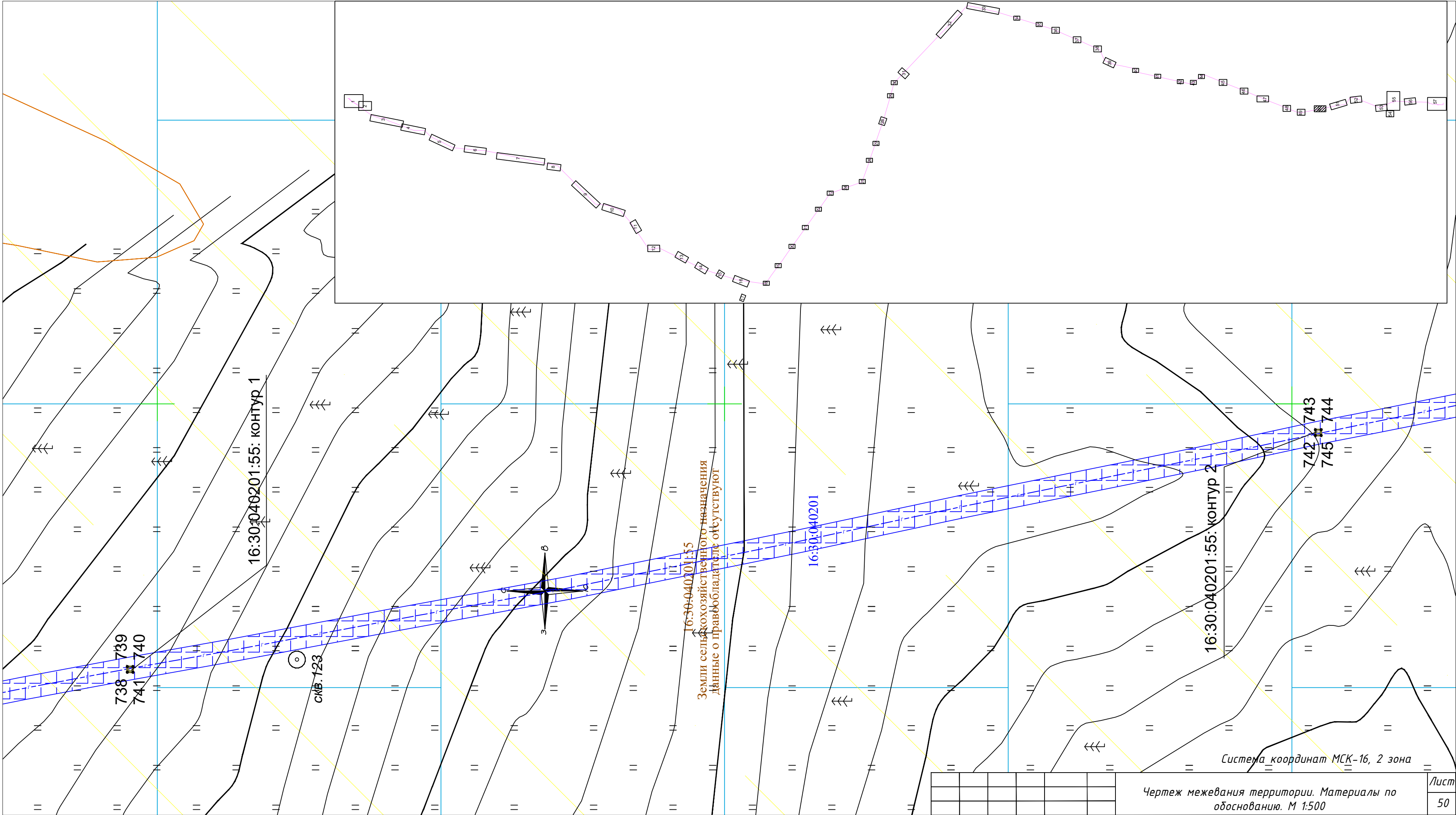

Система координат МСК-16, 2 зона

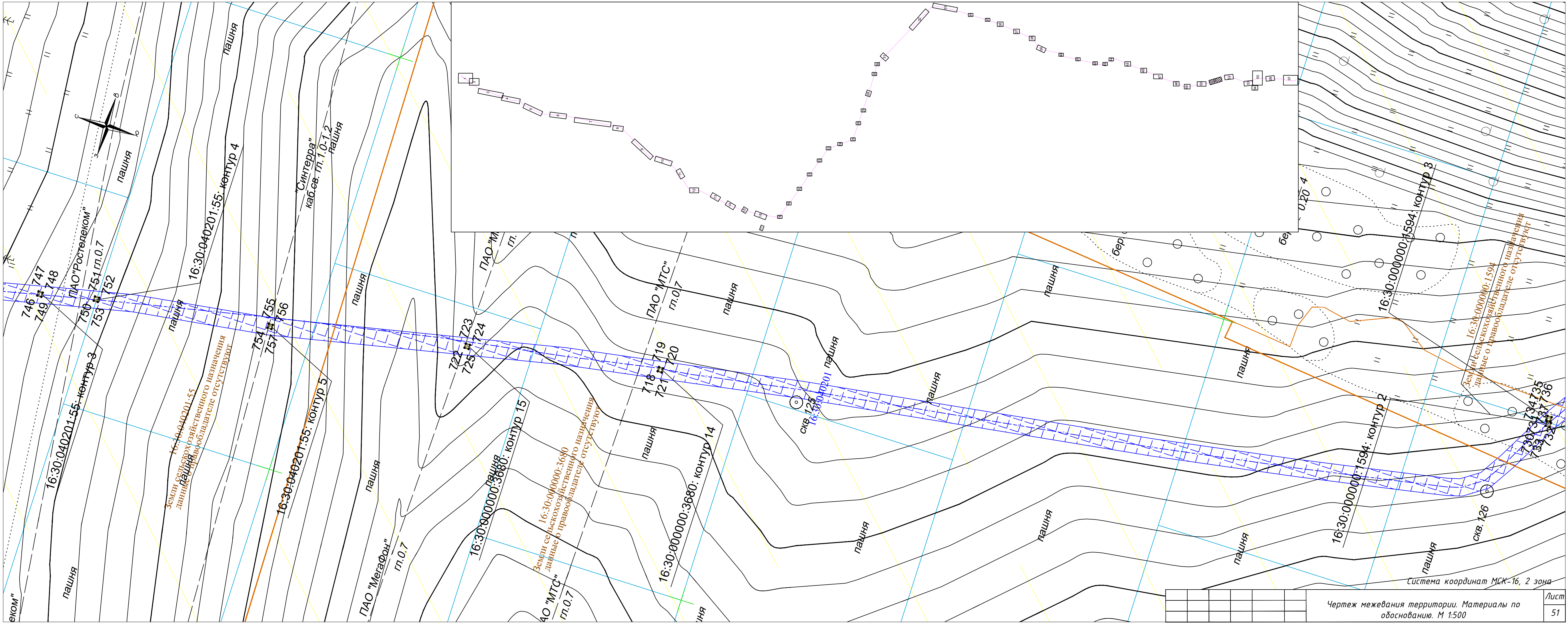

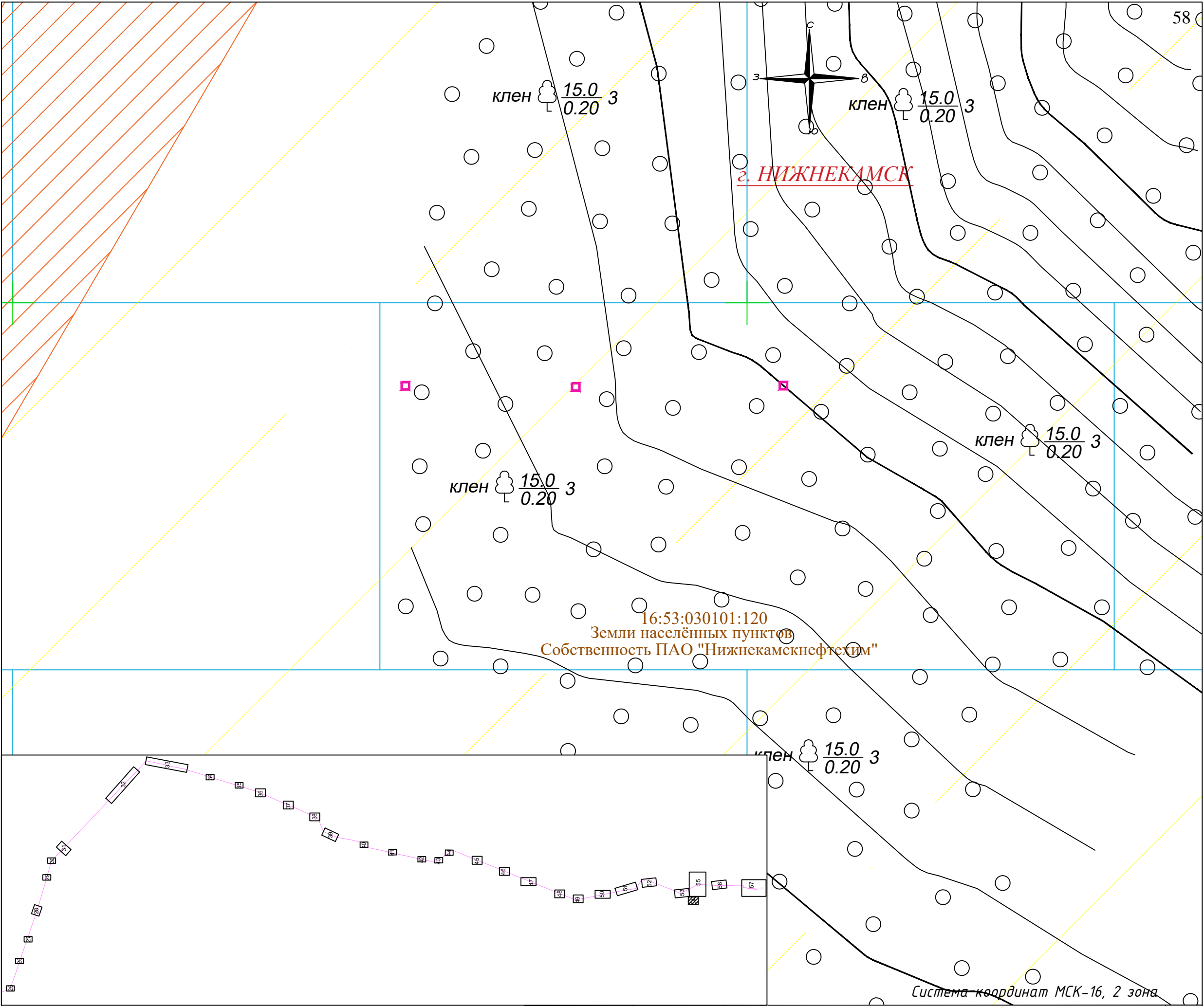

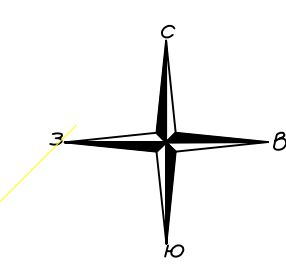
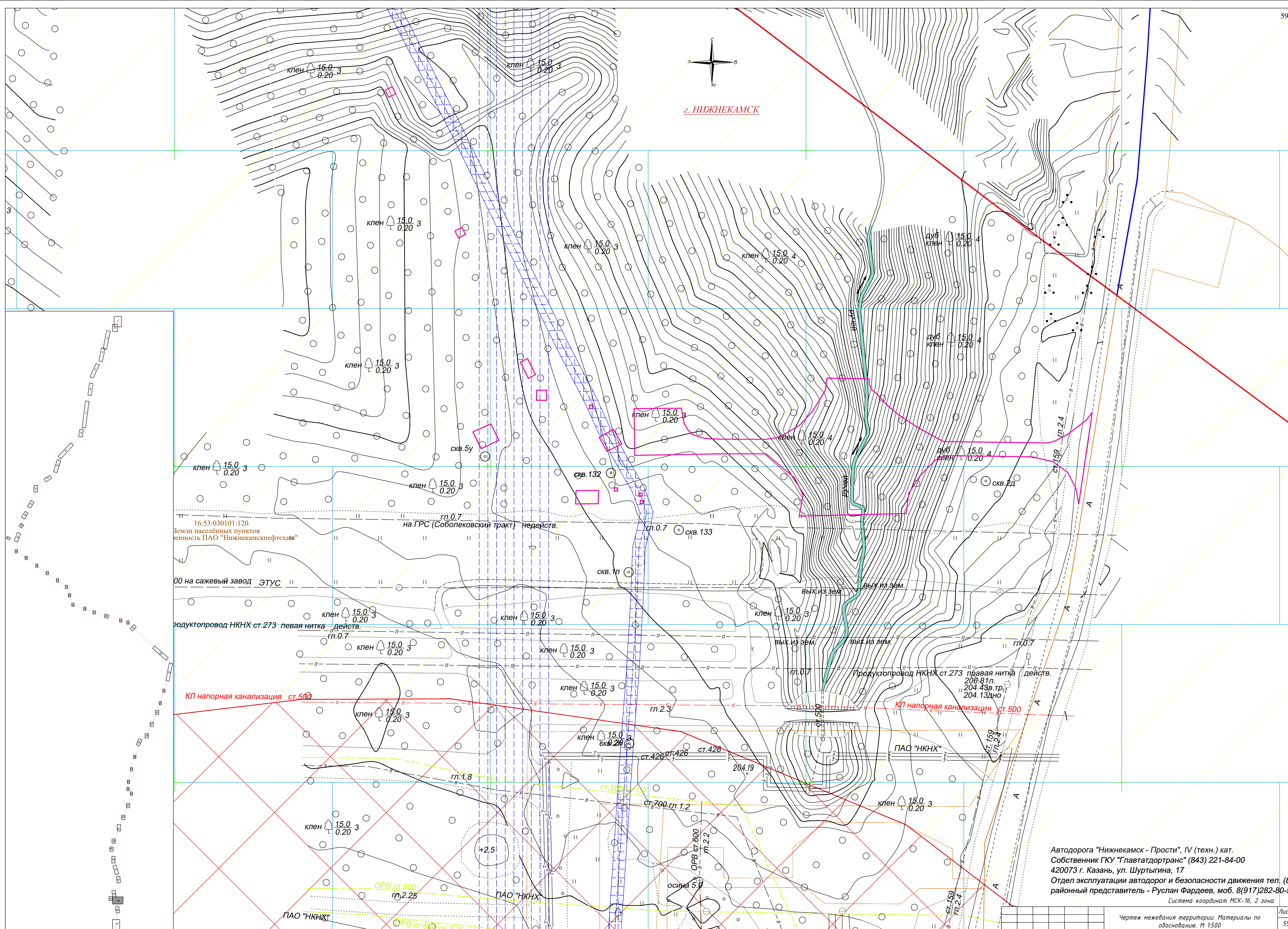

г. НИЖНЕКАМСК

16:53:030101:120
Земли населённых пунктов
всё ПАО "Нижнекамскнефтехим"

00 на сажевый завод ЭТУС

Продуктопровод НКНХ ст. 273 левая нитка действ.

КП напорная канализация ст. 500

ПАО "НКНХ"

ОРВ ст. 600
гп. 2.25

ОРВ ст. 600
гп. 2.25

ПАО "НКНХ"

ОРВ ст. 600
гп. 2.25

ОРВ ст. 600
гп. 2.25

ОРВ ст. 600
гп. 2.25

ОРВ ст. 600
гп. 2.25

ОРВ ст. 600
гп. 2.25

ОРВ ст. 600
гп. 2.25

ОРВ ст. 600
гп. 2.25

ОРВ ст. 600
гп. 2.25

ОРВ ст. 600
гп. 2.25

ОРВ ст. 600
гп. 2.25

ОРВ ст. 600
гп. 2.25

ОРВ ст. 600
гп. 2.25

ОРВ ст. 600
гп. 2.25

ОРВ ст. 600
гп. 2.25

ОРВ ст. 600
гп. 2.25

ОРВ ст. 600
гп. 2.25

ОРВ ст. 600
гп. 2.25

ОРВ ст. 600
гп. 2.25

ОРВ ст. 600
гп. 2.25

ОРВ ст. 600
гп. 2.25

ОРВ ст. 600
гп. 2.25

ОРВ ст. 600
гп. 2.25

ОРВ ст. 600
гп. 2.25

ОРВ ст. 600
гп. 2.25

Автодорога "Нижнекамск - Прости", IV (техн.) кат.
Собственник ГКУ "Главтатдортранс" (843) 221-84-00
420073 г. Казань, ул. Шуртыгина, 17
Отдел эксплуатации автодорог и безопасности движения тел. (84
районный представитель - Руслан Фардеев, моб. 8(917)282-80-54
Система координат МСК-16, 2 зона

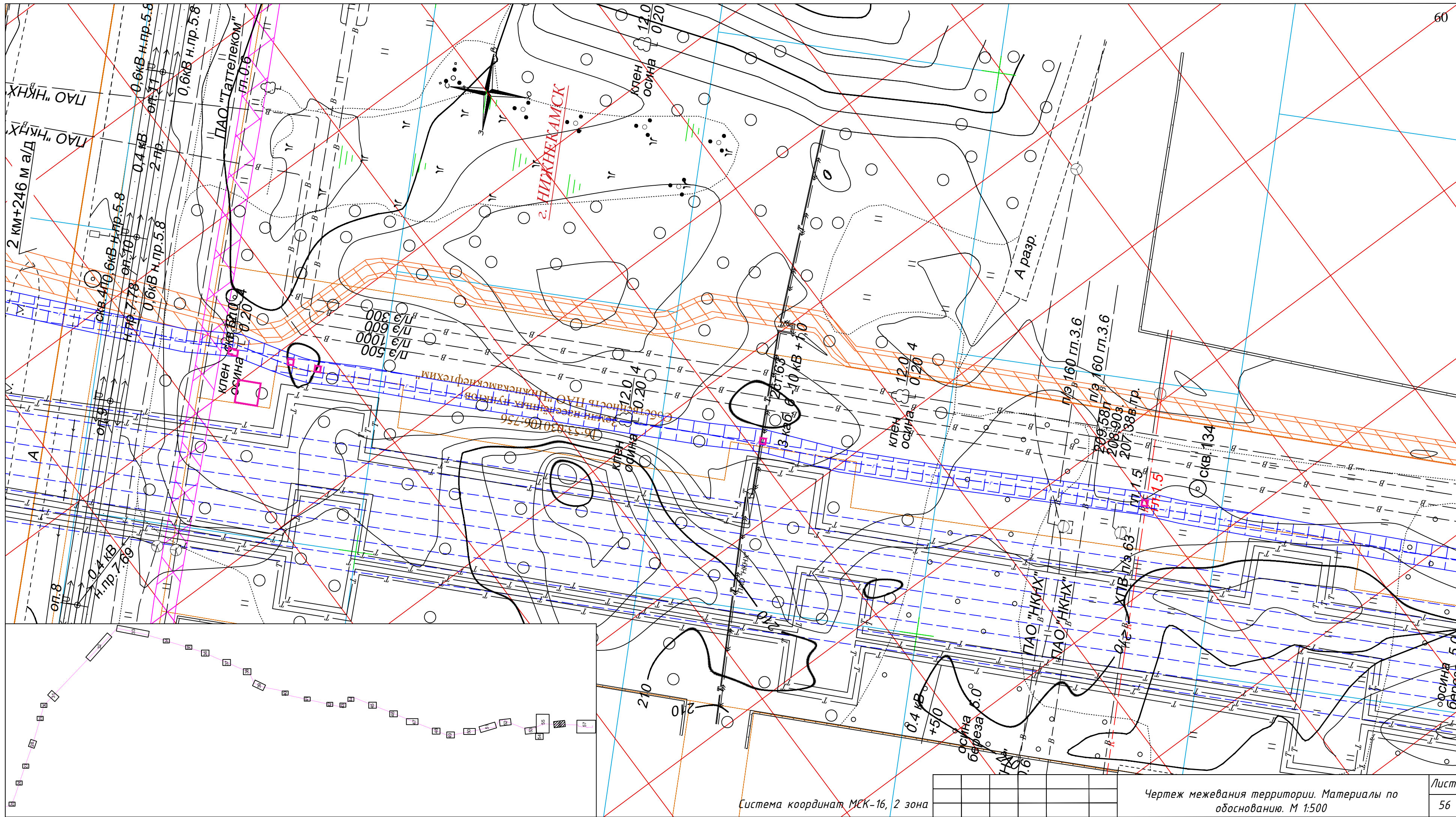

2. НИЖНЕКАМСК

Система координат МСК-16, 2 зона

Чертеж межевания территории. Материалы по обоснованию. М 1:500

Лист 56



МАТЕРИАЛЫ ПО ОБОСНОВАНИЮ ПРОЕКТА МЕЖЕВАНИЯ ТЕРРИТОРИИ.

ПОЯНИТЕЛЬНАЯ ЗАПИСКА.

2. Обоснование определения местоположения границ образуемого земельного участка с учетом соблюдения требований к образуемым земельным участкам, в том числе требований к предельным (минимальным и (или) максимальным) размерам земельных участков.

Местоположение границ образуемых земельных участков определено в соответствии с произведенной Исполнительной топосъемкой. Земельные участки образуются под наземными площадными объектами, которые являются конструктивными частями существующего газопровода высокого давления.

В соответствии п.4 ст. 36 Градостроительного кодекса РФ действие градостроительного регламента не распространяется на земельные участки, предназначенные для размещения линейных объектов и (или) занятые линейными объектами. В связи с тем, что конструктивные элементы, под которыми формируются земельные участки, являются неотъемлемыми частями существующего газопровода высокого давления, который, в свою очередь, является линейным объектом (согласно п.10.1 статьи 1 Градостроительного кодекса РФ), в соответствии с п.1.1 статьи 38 Градостроительного кодекса РФ: (минимальные и (или) максимальные) размеры земельных участков, предельные параметры разрешенного строительства, реконструкции объектов капитального строительства не подлежат установлению.

В связи с вышеизложенным, градостроительный регламент на них согласно пп. 3, п.4, ст.36, Градостроительного кодекса Российской Федерации не распространяется.

3. Обоснование способа образования земельного участка.

Способы образования земельного участка определены с учётом норм и требований, установленных градостроительным и земельным законодательством Российской Федерации. Земельные участки установлены таким образом, чтобы обеспечить нормативное, минимально допустимое расстояние до объектов, планируемых к размещению зданий, строений, сооружений. Земельные участки установлены в соответствии со статьей 11 Земельного кодекса Российской Федерации и согласованы со всеми землепользователями и арендаторами.

4. Обоснование определения размеров образуемого земельного участка.

Размеры образуемых земельных участков определены с учетом фактического расположения конструктивных элементов газопровода высокого давления от ГРС №2 г. Елабуга (Центральная) до ПАО «НКНХ», ОАО «ТАИФ – НК».

В соответствии с п.1.1 статьи 38 Градостроительного кодекса РФ: (минимальные и (или) максимальные) размеры земельных участков, объектов капитального строительства не подлежат установлению.

					ПМТ/МО/ПЗ/Р4	Лист
						62
Изм	Лист	№ документа	Подпись	Дата		

**5. Обоснование определения границ публичного сервитута, подлежащего
установлению в соответствии с законодательством Российской Федерации.**

Порядок установления публичного сервитута в целях размещения объектов, указанных в статье 39.37 ЗК РФ, урегулирован главой V.7 ЗК РФ. В соответствии с пунктом 6 статьи 39.41 ЗК РФ границы публичного сервитута в целях, предусмотренных подпунктами 1, 3 и 4 статьи 39.37 ЗК РФ, определяются в соответствии с установленными документацией по планировке территории границами зон планируемого размещения объектов, а в случае, если для размещения инженерных сооружений, автомобильных дорог, железнодорожных путей разработка документации по планировке территории не требуется, в пределах, не превышающих размеров соответствующих охранных зон. Срок публичного сервитута определяется в соответствии со статьей 39.45 ЗК РФ.

Также границы публичного сервитута должны быть определены в системе координат, установленной для ведения Единого государственного реестра недвижимости (далее – ЕГРН) и внесены в ЕГРН.

Установление публичного сервитута предлагается на земельных участках:

16:18:120401:409, входящих в состав единого землепользования 16:18:000000:303 (Савина Екатерина Сергеевна. Собственность, №16-16-26/022/2009-450 от 12.11.2009);

16:18:120501:1082 (Открытое акционерное общество "Елабужская керамика", ИНН:1646015807. Собственность, №16-16/020-16/065/001/2015-7318/1 от 27.08.2015);

16:18:140401:803 и 16:18:140401:804, входящих в состав единого землепользования: 16:18:000000:146 (Акционерное общество "Земельная корпорация "Лидер", ИНН:1655065378. Собственность, №16-16-20/040/2011-069 от 13.12.2011);

16:18:120501:165, входящих в состав единого землепользования: 16:18:000000:293 (Общество с ограниченной ответственностью "Ярдэм", ИНН: 1655273716. № 16:18:000000:293-16/032/2018-8 от 05.12.2018);

16:30:040201:55 (Данные о правообладателе отсутствуют);

16:30:040201:45 и 16:30:040201:48, входящих в состав единого землепользования: 16:30:000000:274 (Данные о правообладателе отсутствуют);

16:30:000000:1594 (Данные о правообладателе отсутствуют);

16:30:040201:59, входящих в состав единого землепользования: 16:30:000000:224 (Данные о правообладателе отсутствуют);

16:30:040201:364 (Муниципальное казенное учреждение "Управление земельных и имущественных отношений Нижнекамского муниципального района Республики Татарстан", ИНН: 1651044987, Собственность, № 16:30:040201:364-16/023/2018-2 от 11.05.2018);

					ПМТ/МО/ПЗ/Р4		Лист
							63
Изм	Лист	№ документа	Подпись	Дата			

16:19:010506:10 и 16:19:010506:13, входящих в состав единого землепользования: 16:19:000000:512 (Данные о правообладателе отсутствуют);

16:30:040201:62, входящих в состав единого землепользования: 16:30:000000:239 (Данные о правообладателе отсутствуют);

16:30:000000:3680 (Данные о правообладателе отсутствуют);

16:30:040201:376 (Собственность Муниципальное образование "Нижнекамский муниципальный район" Республики Татарстан);

16:30:040201:630 (Данные о правообладателе отсутствуют).

В соответствии с Постановлением №564 от 12.05.2017 (ред. от 26.08.2020), главой 5 пунктом 36. Раздел 3. Подпункт г. Границы публичного сервитута показаны на чертеже материалов по обоснованию проекта межевания территории.

Перечень координат характерных точек границ публичного сервитута

Таблица 4.1

Номер характерной точки	Координаты, метров	
	X	Y
16:18:000000:146: контур 1		
1	479358.98	2294500.42
2	479357.17	2294507.95
3	479357.16	2294509.53
4	479353.98	2294510.12
5	479350.48	2294509.77
6	479348.73	2294509.02
7	479346.93	2294507.41
8	479346.22	2294505.82
9	479345.96	2294504.33
10	479346.41	2294500.87
11	479348.48	2294497.00
12	479349.48	2294496.06
13	479350.91	2294496.07
14	479353.68	2294496.83
15	479354.88	2294497.78
1	479358.98	2294500.42
16:18:000000:146: контур 2		
16	479244.65	2294401.73
17	479244.87	2294402.89
18	479245.11	2294404.16
19	479245.35	2294405.43
20	479245.58	2294406.69
21	479245.81	2294407.96
22	479246.02	2294409.24
23	479246.23	2294410.52
24	479246.42	2294411.81
25	479246.58	2294413.11

26	479246.71	2294414.43
27	479246.80	2294415.78
28	479246.82	2294417.16
29	479246.67	2294418.57
30	479246.31	2294419.93
31	479245.76	2294421.22
32	479245.08	2294422.42
33	479244.32	2294423.57
34	479243.53	2294424.66
35	479242.75	2294425.73
36	479241.98	2294426.78
37	479241.23	2294427.83
38	479240.48	2294428.88
39	479239.75	2294429.93
40	479239.02	2294430.97
41	479238.29	2294432.02
42	479237.57	2294433.06
43	479236.86	2294434.11
44	479236.14	2294435.17
45	479235.43	2294436.22
46	479234.72	2294437.28
47	479234.01	2294438.35
48	479233.30	2294439.42
49	479232.59	2294440.49
50	479231.88	2294441.56
51	479231.17	2294442.63
52	479230.47	2294443.71
53	479229.76	2294444.78
54	479229.05	2294445.86
55	479228.35	2294446.94
56	479227.64	2294448.02
57	479226.93	2294449.10
58	479226.22	2294450.18
59	479225.51	2294451.26
60	479224.80	2294452.35
61	479224.09	2294453.42
62	479223.37	2294454.5
63	479222.65	2294455.58
64	479221.94	2294456.66
65	479221.22	2294457.73
66	479220.50	2294458.80
67	479219.77	2294459.87
68	479219.05	2294460.94
69	479218.32	2294462.00
70	479217.59	2294463.07
71	479216.87	2294464.13
72	479216.14	2294465.19
73	479215.41	2294466.25
74	479214.58	2294467.46
75	479214.94	2294467.71

Изм	Лист	№ документа	Подпись	Дата

ПМТ/МО/ПЗ/Р4

Лист

65

76	479215.85	2294468.57
77	479216.65	2294469.50
78	479217.39	2294470.43
79	479218.12	2294471.28
80	479218.87	2294472.02
81	479219.71	2294472.72
82	479220.60	2294473.49
83	479221.44	2294474.38
84	479222.16	2294475.38
85	479222.77	2294476.43
86	479223.55	2294478.03
87	479224.21	2294479.47
88	479223.23	2294479.92
89	479222.96	2294480.05
90	479222.42	2294480.31
91	479222.05	2294480.48
92	479221.69	2294480.65
93	479221.33	2294480.81
94	479220.98	2294480.97
95	479220.63	2294481.12
96	479220.36	2294481.24
97	479219.02	2294481.63
98	479218.62	2294480.34
99	479218.35	2294479.82
100	479218.06	2294479.31
101	479217.63	2294478.56
102	479217.03	2294477.61
103	479216.37	2294476.73
104	479215.64	2294475.91
105	479214.83	2294475.15
106	479214.15	2294474.61
107	479213.67	2294474.24
108	479212.68	2294473.48
109	479212.18	2294473.07
110	479211.70	2294472.64
111	479211.32	2294472.24
112	479210.74	2294472.82
113	479210.08	2294473.28
114	479208.39	2294473.84
115	479207.66	2294473.98
116	479205.72	2294474.27
117	479203.78	2294474.42
118	479201.86	2294474.47
119	479199.94	2294474.41
120	479198.04	2294474.29
121	479197.09	2294474.21
122	479195.20	2294474.02
123	479193.31	2294473.80
124	479191.44	2294473.59
125	479189.58	2294473.40

Изм	Лист	№ документа	Подпись	Дата

ПМТ/МО/ПЗ/Р4

Лист

66

126	479187.71	2294473.23
127	479185.85	2294473.09
128	479183.99	2294472.97
129	479182.14	2294472.89
130	479180.28	2294472.84
131	479178.44	2294472.83
132	479176.62	2294472.85
133	479174.78	2294472.91
134	479172.97	2294473.06
135	479170.97	2294473.32
136	479169.24	2294473.68
137	479167.17	2294473.89
138	479165.41	2294473.63
139	479164.07	2294473.01
140	479162.22	2294474.75
141	479160.57	2294473.29
142	479159.01	2294475.52
143	479157.93	2294476.98
144	479155.69	2294479.83
145	479153.39	2294482.61
146	479151.07	2294485.36
147	479148.76	2294488.10
148	479147.62	2294489.49
149	479145.40	2294492.28
150	479143.26	2294495.14
151	479141.20	2294498.05
152	479139.25	2294501.03
153	479137.40	2294504.08
154	479135.74	2294507.2
155	479134.37	2294510.42
156	479133.40	2294513.76
157	479132.92	2294517.23
158	479133.02	2294520.70
159	479133.74	2294524.03
160	479135.10	2294527.17
161	479136.90	2294530.20
162	479138.95	2294533.11
163	479141.18	2294535.86
164	479143.60	2294538.43
165	479146.19	2294540.81
166	479148.97	2294542.98
167	479151.88	2294545.01
168	479154.88	2294546.97
169	479157.90	2294548.92
170	479160.89	2294550.90
171	479163.87	2294552.88
172	479166.85	2294554.83
173	479169.86	2294556.75
174	479172.93	2294558.61
175	479176.07	2294560.38

Изм	Лист	№ документа	Подпись	Дата

ПМТ/МО/ПЗ/Р4

Лист

67

176	479179.33	2294562.07
177	479182.48	2294563.93
178	479183.83	2294564.96
179	479183.29	2294568.02
180	479176.14	2294580.40
181	479173.75	2294577.30
182	479172.84	2294575.49
183	479171.88	2294573.80
184	479170.68	2294572.30
185	479169.31	2294570.91
186	479167.83	2294569.61
187	479166.27	2294568.39
188	479164.64	2294567.25
189	479162.95	2294566.16
190	479161.22	2294565.12
191	479159.45	2294564.10
192	479157.65	2294563.10
193	479155.85	2294562.09
194	479154.05	2294561.07
195	479152.26	2294560.01
196	479150.50	2294558.90
197	479148.78	2294557.73
198	479147.11	2294556.51
199	479145.48	2294555.25
200	479143.87	2294553.95
201	479142.29	2294552.63
202	479140.73	2294551.30
203	479139.17	2294549.96
204	479137.62	2294548.62
205	479136.06	2294547.27
206	479134.51	2294545.91
207	479132.98	2294544.52
208	479131.48	2294543.09
209	479130.01	2294541.63
210	479128.59	2294540.11
211	479127.23	2294538.53
212	479125.93	2294536.89
213	479124.71	2294535.16
214	479123.59	2294533.37
215	479122.59	2294531.49
216	479121.73	2294529.55
217	479121.03	2294527.53
218	479120.51	2294525.46
219	479120.17	2294523.35
220	479119.99	2294521.21
221	479119.96	2294519.06
222	479120.08	2294516.91
223	479120.34	2294514.78
224	479120.73	2294512.67
225	479121.25	2294510.60

Изм	Лист	№ документа	Подпись	Дата

ПМТ/МО/ПЗ/Р4

Лист

68

226	479121.87	2294508.58
227	479122.60	2294506.61
228	479123.40	2294504.69
229	479124.26	2294502.81
230	479125.17	2294500.95
231	479126.11	2294499.12
232	479127.06	2294497.31
233	479128.01	2294495.50
234	479128.97	2294493.68
235	479129.93	2294491.87
236	479131.89	2294488.27
237	479133.96	2294484.72
238	479136.15	2294481.23
239	479138.50	2294477.86
240	479141.00	2294474.58
241	479142.28	2294472.97
242	479144.91	2294469.80
243	479147.58	2294466.68
244	479151.80	2294462.28
245	479143.65	2294458.90
246	479143.09	2294459.66
247	479142.01	2294461.03
248	479139.72	2294463.65
249	479137.34	2294466.16
250	479134.92	2294468.63
251	479132.54	2294471.11
252	479130.16	2294473.62
253	479127.74	2294476.09
254	479125.21	2294478.48
255	479122.55	2294480.71
256	479119.73	2294482.75
257	479116.80	2294484.63
258	479113.78	2294486.37
259	479110.71	2294488.02
260	479107.60	2294489.61
261	479102.37	2294492.11
262	479105.32	2294487.83
263	479105.93	2294486.61
264	479107.18	2294484.16
265	479108.47	2294481.74
266	479109.80	2294479.34
267	479111.20	2294476.97
268	479112.67	2294474.66
269	479114.24	2294472.40
270	479115.91	2294470.21
271	479117.71	2294468.10
272	479119.61	2294466.08
273	479121.59	2294464.14
274	479123.64	2294462.26
275	479125.74	2294460.45

Изм	Лист	№ документа	Подпись	Дата

ПМТ/МО/ПЗ/Р4

Лист

69

276	479127.88	2294458.68
277	479130.04	2294456.95
278	479132.22	2294455.25
279	479134.41	2294453.58
280	479136.62	2294451.93
281	479138.98	2294450.17
282	479140.78	2294449.70
283	479142.32	2294451.29
284	479145.74	2294447.80
285	479145.13	2294447.29
286	479144.56	2294446.34
287	479144.45	2294445.02
288	479144.78	2294443.40
289	479145.31	2294441.50
290	479145.83	2294439.47
291	479146.13	2294437.50
292	479146.09	2294435.64
293	479145.83	2294433.8
294	479145.46	2294431.92
295	479145.11	2294429.97
296	479144.84	2294428.01
297	479144.56	2294426.08
298	479144.21	2294424.22
299	479143.71	2294422.42
300	479143.07	2294420.63
301	479142.34	2294418.84
302	479140.40	2294413.59
303	479140.67	2294413.37
304	479144.23	2294417.72
305	479145.30	2294419.23
306	479146.36	2294420.76
307	479147.40	2294422.30
308	479148.40	2294423.87
309	479149.36	2294425.49
310	479150.26	2294427.15
311	479151.09	2294428.88
312	479151.82	2294430.68
313	479152.43	2294432.55
314	479152.89	2294434.47
315	479153.16	2294436.43
316	479153.20	2294438.40
317	479152.98	2294440.37
318	479152.54	2294442.28
319	479151.94	2294444.13
320	479151.27	2294445.92
321	479150.58	2294447.65
322	479159.49	2294436.68
323	479155.99	2294428.62
324	479159.99	2294426.14
325	479161.06	2294431.31

Изм	Лист	№ документа	Подпись	Дата

ПМТ/МО/ПЗ/Р4

Лист

70

326	479162.30	2294428.25
327	479163.19	2294426.18
328	479164.16	2294424.15
329	479165.19	2294422.14
330	479166.28	2294420.15
331	479167.42	2294418.19
332	479168.61	2294416.24
333	479169.83	2294414.31
334	479171.07	2294412.39
335	479172.33	2294410.48
336	479173.61	2294408.58
337	479174.88	2294406.67
338	479176.15	2294404.77
339	479177.41	2294402.86
340	479178.66	2294400.95
341	479179.89	2294399.04
342	479181.12	2294397.12
343	479182.34	2294395.20
344	479183.56	2294393.28
345	479184.77	2294391.36
346	479185.97	2294389.44
347	479187.18	2294387.52
348	479188.38	2294385.59
349	479189.46	2294383.78
350	479190.50	2294381.93
351	479191.47	2294380.01
352	479192.35	2294377.98
353	479193.09	2294375.79
354	479193.68	2294373.44
355	479194.3	2294371.15
356	479195.05	2294369.39
357	479196.00	2294368.69
358	479196.91	2294368.32
359	479199.11	2294368.23
360	479200.29	2294368.46
361	479201.44	2294368.83
362	479203.46	2294369.93
363	479205.07	2294371.34
364	479206.43	2294372.95
365	479207.06	2294373.79
366	479205.25	2294372.39
367	479204.37	2294371.84
368	479203.53	2294371.46
369	479201.71	2294371.60
370	479201.28	2294371.95
371	479200.21	2294373.49
372	479199.84	2294374.33
373	479199.35	2294376.09
374	479199.18	2294376.99
375	479198.97	2294378.17

Изм	Лист	№ документа	Подпись	Дата

ПМТ/МО/ПЗ/Р4

Лист

71

376	479198.68	2294379.69
377	479198.49	2294380.58
378	479198.07	2294382.36
379	479197.58	2294384.11
380	479197.04	2294385.85
381	479196.75	2294386.71
382	479195.78	2294389.26
383	479195.07	2294390.92
384	479199.56	2294394.29
385	479202.66	2294388.92
386	479205.86	2294383.87
387	479210.80	2294387.08
388	479217.14	2294391.64
389	479214.41	2294396.38
390	479212.82	2294398.95
391	479216.03	2294400.42
392	479218.01	2294401.32
393	479220.66	2294402.54
394	479221.90	2294403.12
395	479223.83	2294404.04
396	479225.75	2294405.01
397	479227.66	2294406.03
398	479229.57	2294407.14
399	479231.49	2294408.35
400	479234.04	2294410.14
401	479239.20	2294402.29
16	479244.65	2294401.73
16:18:000000:146: контур 3		
402	479324.90	2294496.43
403	479324.90	2294497.43
404	479323.90	2294497.43
405	479323.90	2294496.43
402	479324.90	2294496.43
16:18:000000:146: контур 4		
406	479313.45	2294492.30
407	479313.45	2294493.30
408	479312.45	2294493.30
409	479312.45	2294492.30
406	479313.45	2294492.30
16:18:000000:146: контур 5		
410	479307.64	2294469.91
411	479307.64	2294470.91
412	479306.64	2294470.91
413	479306.64	2294469.91
410	479307.64	2294469.91
16:18:000000:146: контур 6		
414	479291.81	2294458.53
415	479291.81	2294459.53
416	479290.81	2294459.53
417	479290.81	2294458.53

Изм	Лист	№ документа	Подпись	Дата

ПМТ/МО/ПЗ/Р4

Лист

72

414	479291.81	2294458.53
16:18:000000:146: контур 7		
418	479398.00	2294514.28
419	479398.00	2294515.28
420	479397.00	2294515.28
421	479397.00	2294514.28
418	479398.00	2294514.28
16:18:000000:146: контур 8		
422	479405.60	2294514.71
423	479405.60	2294515.71
424	479404.60	2294515.71
425	479404.60	2294514.71
422	479405.60	2294514.71
16:18:000000:146: контур 9		
426	479244.97	2294427.63
427	479244.97	2294428.63
428	479243.97	2294428.63
429	479243.97	2294427.63
426	479244.97	2294427.63
16:18:000000:146: контур 10		
430	479378.08	2294507.47
431	479378.08	2294508.47
432	479377.08	2294508.47
433	479377.08	2294507.47
430	479378.08	2294507.47
16:18:000000:146: контур 11		
434	479310.30	2294481.36
435	479310.30	2294482.36
436	479309.30	2294482.36
437	479309.30	2294481.36
434	479310.30	2294481.36
16:18:000000:146: контур 12		
438	479117.48	2294336.91
439	479117.48	2294337.91
440	479116.48	2294337.91
441	479116.48	2294336.91
438	479117.48	2294336.91
16:18:000000:146: контур 13		
442	479136.19	2294352.86
443	479136.19	2294353.86
444	479135.19	2294353.86
445	479135.19	2294352.86
442	479136.19	2294352.86
16:18:000000:293: контур 1		
446	478603.60	2294073.85
447	478603.60	2294074.85
448	478602.60	2294074.85
449	478602.60	2294073.85
446	478603.60	2294073.85
16:18:000000:293: контур 2		

Изм	Лист	№ документа	Подпись	Дата

ПМТ/МО/ПЗ/Р4

Лист

73

450	478572.08	2294082.65
451	478572.08	2294083.65
452	478571.08	2294083.65
453	478571.08	2294082.65
450	478572.08	2294082.65
16:18:000000:303: контур 1		
454	470258.08	2290482.24
455	470258.08	2290483.24
456	470257.07	2290483.24
457	470257.07	2290482.24
454	470258.08	2290482.24
16:18:120501:1082: контур 1		
458	477913.33	2293804.29
459	477913.05	2293811.44
460	477905.89	2293811.23
461	477906.11	2293804.15
458	477913.33	2293804.29
16:18:120501:1082: контур 2		
462	477839.13	2293808.16
463	477839.13	2293809.16
464	477838.13	2293809.16
465	477838.13	2293808.16
462	477839.13	2293808.16
16:18:120501:1082: контур 3		
466	477836.91	2293806.21
467	477836.91	2293807.21
468	477835.91	2293807.21
469	477835.91	2293806.21
466	477836.91	2293806.21
16:18:120501:1082: контур 4		
470	477693.87	2293804.12
471	477693.87	2293805.12
472	477692.87	2293805.12
473	477692.87	2293804.12
470	477693.87	2293804.12
16:18:120501:1082: контур 5		
474	477694.66	2293806.45
475	477694.66	2293807.45
476	477693.66	2293807.45
477	477693.66	2293806.45
474	477694.66	2293806.45
16:18:120501:1082: контур 6		
478	477686.57	2293804.79
479	477686.57	2293805.79
480	477685.57	2293805.79
481	477685.57	2293804.79
478	477686.57	2293804.79
16:18:120501:1082: контур 7		
482	477696.68	2293804.67
483	477696.68	2293805.67

Изм	Лист	№ документа	Подпись	Дата

ПМТ/МО/ПЗ/Р4

Лист

74

484	477695.68	2293805.67
485	477695.68	2293804.67
482	477696.68	2293804.67
16:18:120501:1082: контур 8		
486	477922.70	2293811.47
487	477922.70	2293812.47
488	477921.70	2293812.47
489	477921.70	2293811.47
486	477922.70	2293811.47
16:19:000000:512: контур 1		
490	466021.88	2296363.60
491	466021.88	2296364.60
492	466020.88	2296364.60
493	466020.88	2296363.60
490	466021.88	2296363.60
16:19:000000:512: контур 2		
494	465871.21	2296524.33
495	465871.21	2296525.33
496	465870.21	2296525.33
497	465870.21	2296524.33
494	465871.21	2296524.33
16:19:000000:512: контур 3		
498	465795.89	2296508.55
499	465795.89	2296509.55
500	465794.89	2296509.55
501	465794.89	2296508.55
498	465795.89	2296508.55
16:19:000000:512: контур 4		
502	465621.57	2296473.28
503	465621.57	2296474.28
504	465620.57	2296474.28
505	465620.57	2296473.28
502	465621.57	2296473.28
16:19:000000:512: контур 5		
506	465303.67	2296403.06
507	465303.67	2296404.06
508	465302.67	2296404.06
509	465302.67	2296403.06
506	465303.67	2296403.06
16:19:000000:512: контур 6		
510	465247.89	2296389.41
511	465247.89	2296390.41
512	465246.89	2296390.41
513	465246.89	2296389.41
510	465247.89	2296389.41
16:30:000000:224: контур 1		
514	460802.08	2294962.55
515	460802.08	2294963.55
516	460801.08	2294963.55
517	460801.08	2294962.55

Изм	Лист	№ документа	Подпись	Дата

ПМТ/МО/ПЗ/Р4

Лист

75

514	460802.08	2294962.55
16:30:000000:224: контур 2		
518	460789.10	2294972.41
519	460789.10	2294973.41
520	460788.10	2294973.41
521	460788.10	2294972.41
518	460789.10	2294972.41
16:30:000000:224: контур 3		
522	460832.22	2294942.61
523	460832.22	2294943.61
524	460831.22	2294943.61
525	460831.22	2294942.61
522	460832.22	2294942.61
16:30:000000:224: контур 4		
526	460905.36	2294890.72
527	460905.36	2294891.72
528	460904.36	2294891.72
529	460904.36	2294890.72
526	460905.36	2294890.72
16:30:000000:224: контур 5		
530	460985.02	2294833.56
531	460985.02	2294834.56
532	460984.02	2294834.56
533	460984.02	2294833.56
530	460985.02	2294833.56
16:30:000000:224: контур 6		
534	461007.77	2294814.66
535	461007.77	2294815.66
536	461006.77	2294815.66
537	461006.77	2294814.66
534	461007.77	2294814.66
16:30:000000:224: контур 7		
538	460938.19	2294867.86
539	460938.19	2294868.86
540	460937.19	2294868.86
541	460937.19	2294867.86
538	460938.19	2294867.86
16:30:000000:224: контур 8		
542	461219.25	2294863.04
543	461219.25	2294864.04
544	461218.25	2294864.04
545	461218.25	2294863.04
542	461219.25	2294863.04
16:30:000000:224: контур 9		
546	461272.02	2294875.38
547	461272.02	2294876.38
548	461271.02	2294876.38
549	461271.02	2294875.38
546	461272.02	2294875.38
16:30:040201:364: контур 1		

Изм	Лист	№ документа	Подпись	Дата

ПМТ/МО/ПЗ/Р4

Лист

76

550	466503.94	2295856.84
551	466503.94	2295857.84
552	466502.94	2295857.84
553	466502.94	2295856.84
550	466503.94	2295856.84
16:30:040201:364: контур 2		
554	466333.64	2296038.68
555	466333.64	2296039.68
556	466332.64	2296039.68
557	466332.64	2296038.68
554	466333.64	2296038.68
16:30:000000:239: контур 1		
558	466124.70	2296255.62
559	466124.70	2296256.62
560	466123.70	2296256.62
561	466123.70	2296255.62
562	466124.70	2296255.62
16:30:000000:239: контур 2		
562	466162.69	2296216.19
563	466162.69	2296217.19
564	466161.69	2296217.19
565	466161.69	2296216.19
562	466162.69	2296216.19
16:30:000000:239: контур 3		
566	466086.92	2296295.41
567	466086.92	2296296.41
568	466085.92	2296296.41
569	466085.92	2296295.41
566	466086.92	2296295.41
16:30:000000:274: контур 1		
570	456806.63	2294338.63
571	456806.63	2294339.63
572	456805.63	2294339.63
573	456805.63	2294338.63
570	456806.63	2294338.63
16:30:000000:274: контур 2		
574	456891.46	2294298.58
575	456891.46	2294299.58
576	456890.46	2294299.58
577	456890.46	2294298.58
574	456891.46	2294298.58
16:30:000000:274: контур 3		
578	456929.76	2294314.02
579	456929.76	2294315.02
580	456928.76	2294315.02
581	456928.76	2294314.02
578	456929.76	2294314.02
16:30:000000:274: контур 4		
582	456930.86	2294314.46
583	456930.86	2294315.46

584	456929.86	2294315.46
585	456929.86	2294314.46
582	456930.86	2294314.46
16:30:000000:274: контур 5		
586	456942.42	2294316.95
587	456942.42	2294317.95
588	456941.42	2294317.95
589	456941.42	2294316.95
586	456942.42	2294316.95
16:30:000000:274: контур 6		
590	456983.58	2294337.30
591	456983.58	2294338.30
592	456982.58	2294338.30
593	456982.58	2294337.30
590	456983.58	2294337.30
16:30:000000:274: контур 7		
594	457291.61	2294455.38
595	457291.61	2294456.38
596	457290.61	2294456.38
597	457290.61	2294455.38
594	457291.61	2294455.38
16:30:000000:274: контур 8		
598	457362.57	2294485.96
599	457362.57	2294486.96
600	457361.57	2294486.96
601	457361.57	2294485.96
598	457362.57	2294485.96
16:30:000000:274: контур 9		
602	457391.87	2294497.58
603	457391.87	2294498.58
604	457390.87	2294498.58
605	457390.87	2294497.58
602	457391.87	2294497.58
16:30:000000:274: контур 10		
606	457399.97	2294521.00
607	457399.97	2294522.00
608	457398.97	2294522.00
609	457398.97	2294521.00
606	457399.97	2294521.00
16:30:000000:274: контур 11		
610	457461.59	2294536.41
611	457461.59	2294537.41
612	457460.59	2294537.41
613	457460.59	2294536.41
610	457461.59	2294536.41
16:30:000000:274: контур 12		
614	457470.57	2294528.48
615	457470.57	2294529.48
616	457469.57	2294529.48
617	457469.57	2294528.48

Изм	Лист	№ документа	Подпись	Дата

ПМТ/МО/ПЗ/Р4

Лист

78

614	457470.57	2294528.48
16:30:000000:274: контур 13		
618	457488.41	2294506.53
619	457488.41	2294507.53
620	457487.41	2294507.53
621	457487.41	2294506.53
618	457488.41	2294506.53
16:30:000000:274: контур 14		
622	457541.73	2294526.45
623	457541.73	2294527.45
624	457540.73	2294527.45
625	457540.73	2294526.45
622	457541.73	2294526.45
16:30:000000:274: контур 15		
626	457403.65	2294509.99
627	457403.65	2294510.99
628	457402.65	2294510.99
629	457402.65	2294509.99
626	457403.65	2294509.99
16:30:000000:274: контур 16		
630	457483.65	2294524.56
631	457483.65	2294525.56
632	457482.65	2294525.56
633	457482.65	2294524.56
630	457483.65	2294524.56
16:30:000000:274: контур 17		
634	457345.02	2294478.04
635	457345.02	2294479.04
636	457344.02	2294479.04
637	457344.02	2294478.04
634	457345.02	2294478.04
16:30:000000:274: контур 18		
638	458642.12	2294183.56
639	458642.12	2294184.56
640	458641.12	2294184.56
641	458641.12	2294183.56
638	458642.12	2294183.56
16:30:000000:274: контур 19		
642	458591.99	2294195.25
643	458591.99	2294196.25
644	458590.99	2294196.25
645	458590.99	2294195.25
642	458591.99	2294195.25
16:30:000000:274: контур 20		
646	458580.62	2294199.56
647	458580.62	2294200.56
648	458579.62	2294200.56
649	458579.62	2294199.56
646	458580.62	2294199.56
16:30:000000:274: контур 21		

Изм	Лист	№ документа	Подпись	Дата

ПМТ/МО/ПЗ/Р4

Лист

79

650	458590.70	2294195.48
651	458590.70	2294196.48
652	458589.70	2294196.48
653	458589.70	2294195.48
650	458590.70	2294195.48
16:30:000000:274: контур 22		
654	464834.33	2296262.96
655	464834.33	2296263.96
656	464833.33	2296263.96
657	464833.33	2296262.96
654	464834.33	2296262.96
16:30:000000:274: контур 23		
658	464770.87	2296244
659	464770.87	2296245
660	464769.87	2296245
661	464769.87	2296244
658	464770.87	2296244
16:30:000000:274: контур 24		
662	460767.03	2294989.03
663	460767.03	2294990.03
664	460766.03	2294990.03
665	460766.03	2294989.03
662	460767.03	2294989.03
16:30:000000:3680: контур 1		
666	461711.97	2294972.33
667	461711.97	2294973.33
668	461710.97	2294973.33
669	461710.97	2294972.33
666	461711.97	2294972.33
16:30:000000:3680: контур 2		
670	461766.34	2294984.69
671	461766.34	2294985.69
672	461765.34	2294985.69
673	461765.34	2294984.69
670	461766.34	2294984.69
16:30:000000:3680: контур 3		
674	462664.21	2295238.05
675	462664.21	2295239.05
676	462663.21	2295239.05
677	462663.21	2295238.05
674	462664.21	2295238.05
16:30:000000:3680: контур 4		
678	462670.28	2295239.77
679	462670.28	2295240.77
680	462669.28	2295240.77
681	462669.28	2295239.77
678	462670.28	2295239.77
16:30:000000:3680: контур 5		
682	462212.32	2295148.84
683	462212.32	2295149.84

Изм	Лист	№ документа	Подпись	Дата

ПМТ/МО/ПЗ/Р4

Лист

80

684	462211.32	2295149.84
685	462211.32	2295148.84
682	462212.32	2295148.84
16:30:000000:3680: контур 6		
686	462207.98	2295116.92
687	462207.98	2295117.92
688	462206.98	2295117.92
689	462206.98	2295116.92
686	462207.98	2295116.92
16:30:000000:3680: контур 7		
690	460719.25	2295018.95
691	460719.25	2295019.95
692	460718.25	2295019.95
693	460718.25	2295018.95
690	460719.25	2295018.95
16:30:000000:3680: контур 8		
694	460372.48	2294879.67
695	460372.48	2294880.67
696	460371.48	2294880.67
697	460371.48	2294879.67
694	460372.48	2294879.67
16:30:000000:3680: контур 9		
698	460248.90	2294829.44
699	460248.90	2294830.44
700	460247.90	2294830.44
701	460247.90	2294829.44
698	460248.90	2294829.44
16:30:000000:3680: контур 10		
702	459915.95	2294695.61
703	459915.95	2294696.61
704	459914.95	2294696.61
705	459914.95	2294695.61
702	459915.95	2294695.61
16:30:000000:3680: контур 11		
706	459786.95	2294642.66
707	459786.95	2294643.66
708	459785.95	2294643.66
709	459785.95	2294642.66
706	459786.95	2294642.66
16:30:000000:3680: контур 12		
710	459563.18	2294552.44
711	459563.18	2294553.44
712	459562.18	2294553.44
713	459562.18	2294552.44
710	459563.18	2294552.44
16:30:000000:3680: контур 13		
714	459451.68	2294508.50
715	459451.68	2294509.50
716	459450.68	2294509.50
717	459450.68	2294508.50

Изм	Лист	№ документа	Подпись	Дата

ПМТ/МО/ПЗ/Р4

Лист

81

714	459451.68	2294508.50
16:30:000000:3680: контур 14		
718	457821.25	2294348.86
719	457821.25	2294349.86
720	457820.25	2294349.86
721	457820.25	2294348.86
718	457821.25	2294348.86
16:30:000000:3680: контур 15		
722	457865.48	2294340.5
723	457865.48	2294341.5
724	457864.48	2294341.5
725	457864.48	2294340.5
722	457865.48	2294340.5
16:30:000000:1594: контур 1		
726	462203.55	2295081.02
727	462203.55	2295082.02
728	462202.55	2295082.02
729	462202.55	2295081.02
726	462203.55	2295081.02
16:30:000000:1594: контур 2		
730	457621.60	2294399.09
731	457621.60	2294400.09
732	457620.60	2294400.09
733	457620.60	2294399.09
730	457621.60	2294399.09
16:30:000000:1594: контур 3		
734	457621.85	2294400.40
735	457621.85	2294401.40
736	457620.85	2294401.40
737	457620.85	2294400.40
734	457621.85	2294400.40
16:30:040201:55: контур 1		
738	458305.30	2294252.70
739	458305.30	2294253.70
740	458304.30	2294253.70
741	458304.30	2294252.70
738	458305.30	2294252.70
16:30:040201:55: контур 2		
742	458095.85	2294294.44
743	458095.85	2294295.44
744	458094.85	2294295.44
745	458094.85	2294294.44
742	458095.85	2294294.44
16:30:040201:55: контур 3		
746	457963.38	2294322.05
747	457963.38	2294323.05
748	457962.38	2294323.05
749	457962.38	2294322.05
746	457963.38	2294322.05
16:30:040201:55: контур 4		

Изм	Лист	№ документа	Подпись	Дата

ПМТ/МО/ПЗ/Р4

Лист

82

750	457950.58	2294324.88
751	457950.58	2294325.88
752	457949.58	2294325.88
753	457949.58	2294324.88
750	457950.58	2294324.88
16:30:040201:55: контур 5		
754	457910.37	2294331.08
755	457910.37	2294332.08
756	457909.37	2294332.08
757	457909.37	2294331.08
754	457910.37	2294331.08
16:30:040201:376: контур 1		
758	459326.06	2294454.26
759	459326.06	2294455.26
760	459325.06	2294455.26
761	459325.06	2294454.26
758	459326.06	2294454.26
16:30:040201:376: контур 2		
762	458984.97	2294319.56
763	458984.97	2294320.56
764	458983.97	2294320.56
765	458983.97	2294319.56
762	458984.97	2294319.56
16:30:040201:376: контур 3		
766	458863.22	2294269.77
767	458863.22	2294270.77
768	458862.22	2294270.77
769	458862.22	2294269.77
766	458863.22	2294269.77
16:30:040201:630: контур 1		
770	464342.10	2296113.69
771	464342.10	2296114.69
772	464341.10	2296114.69
773	464341.10	2296113.69
770	464342.10	2296113.69
16:30:040201:630: контур 2		
774	464291.55	2296097.27
775	464291.55	2296098.27
776	464290.55	2296098.27
777	464290.55	2296097.27
774	464291.55	2296097.27
16:30:040201:630: контур 3		
778	464018.67	2296012.22
779	464018.67	2296013.22
780	464017.67	2296013.22
781	464017.67	2296012.22
778	464018.67	2296012.22
16:30:040201:630: контур 4		
782	463885.71	2295955.12
783	463885.71	2295956.12

Изм	Лист	№ документа	Подпись	Дата

ПМТ/МО/ПЗ/Р4

Лист

83

784	463884.71	2295956.12
785	463884.71	2295955.12
782	463885.71	2295955.12
16:30:040201:630: контур 5		
786	463556.27	2295813.19
787	463556.27	2295814.19
788	463555.27	2295814.19
789	463555.27	2295813.19
786	463556.27	2295813.19
16:30:040201:630: контур 6		
790	463418.67	2295755.85
791	463418.67	2295756.85
792	463417.67	2295756.85
793	463417.67	2295755.85
790	463418.67	2295755.85
16:30:040201:630: контур 7		
794	463100.41	2295615.32
795	463100.41	2295616.32
796	463099.41	2295616.32
797	463099.41	2295615.32
794	463100.41	2295615.32
16:30:040201:630: контур 8		
798	462998.92	2295572.83
799	462998.92	2295573.83
780	462997.92	2295573.83
781	462997.92	2295572.83
798	462998.92	2295572.83
16:30:040201:630: контур 9		
802	462979.93	2295537.95
803	462979.93	2295538.95
804	462978.93	2295538.95
805	462978.93	2295537.95
802	462979.93	2295537.95
16:30:040201:630: контур 10		
806	462890.92	2295334.05
807	462890.92	2295335.05
808	462889.92	2295335.05
809	462889.92	2295334.05
806	462890.92	2295334.05
16:30:040201:630: контур 11		
810	462832.27	2295308.17
811	462832.27	2295309.17
812	462831.27	2295309.17
813	462831.27	2295308.17
810	462832.27	2295308.17

5. Приложения

Приложение 5.1

Приказ

Общество с ограниченной
ответственностью
«Газотранспортная компания» (ООО
«ГТК»)



420097, Республика Татарстан, г. Казань,
ул. Зинина, д. 10, офис 406,
E-mail: office@gaztranscom.ru,
тел: (843) 203-76-56, факс: (843) 203-76-74 ОГРН
1141690058531, ИНН 1655299200

ПРИКАЗ

09.12.2020

№

17-18

О разработке внесения изменений проекта межевания территории

На основании Градостроительного кодекса РФ от 29.12.2004 г. № 190-ФЗ, Федерального закона от 17.08.1995г. №147-ФЗ «О естественных монополиях», с целью оформления прав на земельные участки под наземными объектами газопровода высокого давления от ГРС № 2 г. Елабуга (Центральная) до ПАО «НКНХ», ОАО «ТАИФ-НК»

ПРИКАЗЫВАЮ:

1. Обеспечить разработку внесения изменений в проект межевания территорий, предусматривающего размещение объекта «Газопровод высокого давления от ГРС № 2 г. Елабуга (Центральная) до ПАО «НКНХ», ОАО «ТАИФ-НК», утвержденный Постановлением Кабинета Министров РТ № 207 от 19.03.2020 г.
2. Срок разработки внесения изменений – не позднее 29.01.2021 г.
3. Направить в уполномоченный орган изменения проекта межевания территории для утверждения Кабинетом Министров РТ – не позднее 05.02.2021 г.
4. Контроль за исполнением настоящего приказа возложить на начальника производственного отдела Закирова И.И.

Генеральный директор

В.Н. Сазанов



Изм	Лист	№ документа	Подпись	Дата

ПМТ/МО/ПЗ/Р4

Лист

85

Техническое задание

СОГЛАСОВАНО:

Директор

ООО «Геоконсалтинг»

_____/О.Г. Торговцева/

« ____ » _____ 2020 г.

УТВЕРЖДАЮ:

Генеральный директор

ООО «ГТК»

_____/В.Н. Сазанов/

« 23 » _____ 12. 2020 г.

Техническое задание

на разработку внесения изменений в проект межевания территории по объекту «Газопровод высокого давления от ГРС №2 г. Елабуга (Центральная) до ПАО "НКНХ", ОАО «ТАИФ-НК», утвержденного Постановлением Кабинета Министров РТ № 207 от 19.03.2020 г.

№ п/п	Наименование раздела	Содержание раздела
1	Основание для разработки документации по планировке территории	Приказ ООО «ГТК» «О разработке внесения изменений в проект межевания территории» № П-18 от 09.12.2020 г.
2	Заказчик	ООО «ГТК»
3	Исполнитель	ООО «Геоконсалтинг»
4	Цели проекта межевания территории	Обеспечение устойчивого развития территорий. Установление границ размещения объекта на территории Нижнекамского, Елабужского муниципальных районов РТ
5	Основные характеристики и технические параметры объекта	Ориентировочная площадь 13 153 кв.м
6	Основная нормативно-правовая и методическая база	6.1. Градостроительный кодекс РФ № 190-ФЗ от 29.12.2004 6.2. Земельный кодекс РФ № 136-ФЗ от 25.10.2001 6.3. Водный кодекс РФ № 74-ФЗ от 03.06.2006 6.4. Лесной кодекс РФ № 200-ФЗ от 04.12.2006 6.5. Закон РТ № 98-ЗРТ «О градостроительной деятельности» 6.6. Федеральный закон от № 221-ФЗ от 24.07.2007 «О государственном кадастре недвижимости»; 6.7. Федеральный закон № 131-ФЗ от 06.10.2003 «Об общих принципах организации местного самоуправления в РФ» 6.8. СП 42.13330.2011 «СНиП 2.07.01-89. Градостроительство. Планировка и застройка городских и сельских поселений» 6.9. СНиП 11-04-2003 «Инструкция о порядке разработки, согласования экспертизы и утверждения градостроительной документации» 6.10. СП 18.13330.2011. Генеральные планы промышленных предприятий. Актуализированная редакция СНиП II-89-80. 6.11. СП 43.13330.2012. Сооружения промышленных предприятий. Актуализированная редакция СНиП 2.09.03-85. 6.12. СП 31.13330.2012. Водоснабжение. Наружные сети и сооружения. Актуализированная редакция СНиП 2.04.02-84. 6.13. СП 34.13330.2012. Автомобильные дороги. Актуализированная редакция СНиП 2.05.02-85*.

		<p>6.14. СНиП 21-01-97. Пожарная безопасность зданий и сооружений.</p> <p>6.15. СНиП III-10-75. Правила производства и приемки работ. Благоустройство территории.</p> <p>6.16. СП 37.13330.2012. Промышленный транспорт. Актуализированная редакция СНиП 2.05.07-91.</p> <p>6.17. Правила устройства электроустановок (ПУЭ) 7-е издание</p> <p>6.18. Правила охраны электрических сетей напряжением свыше 1000 вольт;</p> <p>6.19. СанПиН 2.2.1/2.1.1.1200-03 «Санитарно-защитные зоны и санитарная классификация предприятий, сооружений и иных объектов».</p>
7	Территория проектирования	<p>7.1. В административном отношении объект располагается на территориях Нижнекамского, Елабужского муниципальных районов РТ.</p> <p>7.2. Ориентировочная площадь проекта межевания территории 13 153 кв.м.</p>
8	Базовая градостроительная документация	<p>8.1. Схема территориального планирования РТ</p> <p>8.2. Схема территориального планирования Нижнекамского муниципального района РТ</p> <p>8.3. Генеральный план Простинского сельского поселения Нижнекамского муниципального района РТ</p> <p>8.4. Правила землепользования и застройки Простинского сельского поселения Нижнекамского муниципального района РТ</p> <p>8.5. Генеральный план г. Нижнекамск Нижнекамского муниципального района РТ</p> <p>8.6. Правила землепользования и застройки г. Нижнекамск Нижнекамского муниципального района РТ</p> <p>8.7. Генеральный план Танайского сельского поселения Елабужского муниципального района РТ</p> <p>8.8. Правила землепользования и застройки Танайского сельского поселения Елабужского муниципального района РТ</p> <p>8.9. Генеральный план Большекачкинского сельского поселения Елабужского муниципального района РТ</p> <p>8.10. Правила землепользования и застройки Большекачкинского сельского поселения Елабужского муниципального района РТ</p> <p>Республиканские нормативы градостроительного проектирования Республики Татарстан, утвержденные распоряжением Кабинета Министров РТ</p>
9	Исходные материалы	<p>9.1. Кадастровые планы территории пересекаемых кварталов</p> <p>9.2. Выписки из единого государственного реестра недвижимости на пересекаемые земельные участки</p> <p>9.3. Документы территориального планирования, указанные в п. 8 настоящего Технического задания;</p> <p>9.4. Правила землепользования и застройки, указанные в п. 8 настоящего Технического задания;</p> <p>9.5. Иные дополнительно запрашиваемые сведения, необходимые для разработки проекта межевания территории.</p>

10	Состав проектных материалов (в том числе по этапам, при выполнении проекта планировки в несколько этапов).	<p>10.1. Состав проекта межевания территории, предусматривающего размещение линейного объекта, должен соответствовать:</p> <p>10.1.1. Постановлению Правительства РФ № 564 от 12.05.2017 г. «Об утверждении положения о составе и содержании проектов планировки территории, предусматривающих размещение одного или нескольких линейных объектов»</p> <p>10.1.2. Постановлению Правительства РФ № 586 от 25.04.2020 г. «О внесении изменений в постановление Правительства Российской Федерации от 12 мая 2017 г. № 564»</p> <p>10.1.3. Ст. 43 Градостроительного кодекса РФ.</p>
11	Требования к проекту межевания территории	<p>11.1. Чертеж межевания, предусматривающий размещение линейного объекта, выполняется в масштабах 1:500 - 1:2000 Графические материалы по обоснованию проекта межевания выполняются в масштабах 1:500 - 1:1000</p> <p>11.2. Все схемы проекта межевания должны быть выполнены в векторном варианте, а также jpeg, имеющего печать с разрешением 600 точ./дюйм и более, с привязкой к местной системе координат МСК 16 и текстовым материалом, содержащим информацию, поясняющую обозначение и содержание слоев.</p> <p>11.3. Текстовые материалы должны быть представлены в текстовом формате DOC, DOCX, RTF, XLS, XLSX</p> <p>11.4. Электронные версии текстовых и графических материалов проекта изменений предоставляются на DVD или CD диске (в 2-х экземплярах)</p>
12	Сроки разработки проекта	Декабрь 2020 г. – Январь 2021 г.

Разработчик

Начальник производственного отдела ООО «ГТК»

И.И. Закиров

ПМТ/МО/ПЗ/Р4

Лист

88